O TEMPO
Districto Federal e Nictheroy:
Tempo instavel, aggravando-se com chuvas. Trovoadas possiveis.
Maxima — 32.1.
Minima — 17.0.

12 PAGINAS - PREÇO : 200 REIS

Diario Carioca

QUINTA-FEIRA
12
SETEMBRO

Fundador: J. E. DE MACEDO SOARES

ANNO XIII — RIO DE JANEIRO — Director: HORACIO DE CARVALHO JUNIOR — PRAÇA TIRADENTES, 77 — N. 3.756

'HITLER ACCENDEU UMA FOGUEIRA QUE CARBONIZARA' NA EUROPA OS ULTIMOS VESTIGIOS DO NAZISMO'

EXCLAMOU CHURCHILL NUM SENSACIONAL DISCURSO

Annunciada Para a Proxima Semana a Tentativa de Invasão

Sómente o espirito contempla a eternidade

J. E. DE MACEDO SOARES

Os primeiros telegrammas de Londres, transmittindo os topicos principaes do discurso do sr. Churchill, na Casa dos Communs, dão um singular retrato dos tempos que vivemos. O "premier" disserta friamente, conjectura, sopesa circumstancias e factos, prognostica. Que materia se presta, assim, ás reflexões do chefe do governo inglez? A batalha da Inglaterra, na qual se está jogando a honra, a liberdade, a civilização da humanidade inteira!

A força, a abundancia, a extensão dos elementos militares, por um lado, a rapidez instantanea das communicações no ... por outro lado, dão á luta actual um caracter terrivelmente dramatico e decisivo. Duas grandes capitaes, Londres e Berlim, uma das quaes, Londres, encerra os maiores thesouros do espirito, da arte e da intelligencia humana, estão de momento a momento sob o mais terrivel e implacavel bombardeio aereo. A devastação, a ruina e o incendio accumulam-se, destruindo e matando. Esse horroroso esforço dirige-se á resistencia moral dos povos em luta, que o respectivo antagonista pretende quebrar, na esperança de assentar o seu dominio no terror e na rendição do inimigo.

Apreciando os tremendos effeitos da alucinação das pessoas dominando o governo dos povos, a humanidade recebe em cheio essa lição da historia contemporanea. Que são as causas da guerra allegadas por seus provocadores, comparadas com taes effeitos? Que pesa a responsabilidade dos chefes discricionarios, cotejada com a enormidade dos crimes commettidos e as consequencias das consequencias desses crimes pela vida afóra?

*

O genero humano ainda não realizou todos os effeitos e repercussões moraes da primeira grande guerra européa sobre a ordem internacional e a civilização christã. No politico, no economico, no financeiro, no social, no religioso, no judiciario, as desordens e desvairamentos foram dos mais extensos e profundos. A segunda guerra actual ainda é uma consequencia directa da excerbação demagogica e socialista dos soffrimentos e desillusões da primeira.

Resalta do discurso do "premier" inglez a tranquillidade e segurança do Imperio, o que, longe de excluir, inclue explicitamente o conhecimento completo dos riscos e perigos a que está exposto. Mas, na realidade do discurso do sr. Winston Churchill, emerge que a guerra presente se installou no plano das obras do espirito. O seu esforço material, ainda que gigantesco, pouca coisa é comparado com que está em jogo de compromissos, de principios, de configurações da nossa vida subjectiva. Ora, o ensinamento da historia é constante e fatal. As revoltas da materia, por brutaes que sejam, cedem sempre, afinal, ao influxo dominador do espirito. Quando uma nação portadora da flamma do ideal submette-se e escraviza-se, a Providencia depára outra nação que a recolhe e anima. Todos os scepticos, todos os "realistas", os negadores, os baixo-egoistas, os aproveitadores, os conformistas com alma de escravos vão ver agora o que póde o espirito voltado para o ideal. O que póde o amor á justiça e á liberdade. O que póde, finalmente, a consciencia humana liberada da condição terrena, grande e luminosa, contemplando o proprio destino na sua orbita sideral e eterna.

A Aviação do Reich Ainda Não Conquistou o Dominio Dos Ares

Relembrando os Feitos Gloriosos de Drake e Nelson, o "Premier" Britannico Affirmou Que a "Home Fleet" Anniquillará o Inimigo

LONDRES, 11 (U. P.) — O primeiro ministro, sr. Winston Churchill, pronunciou hoje através o radio um breve discurso cujo texto é o seguinte:

"Quando, ha dias passados, declarei na Camara dos Communs que me parecia pouco provavel que os numerosos ataques aéreos de setembro pudessem ser tres vezes mais potentes que os verificados em agosto, não me referia, é claro, aos barbaros ataques effectuados contra a população civil, mas sim á grande batalha aérea travada entre nossos aviões de caça e as forças aéreas allemãs. Sabe-se que sempre que o tempo tem sido favoravel, ondas de aviões de bombardeio allemães, escoltados por aviões de combate, a meude attingindo a um total de 200 a 400 apparelhos de cada vez, surgiram sobre estas ilhas, sobrevoando particularmente o promontorio do Condado do Kent, com a esperança de poderem atacar objectivos militares e outros em plena luz do dia. Não obstante, têm se visto diante de nossas esquadrilhas de combate, e quasi sempre são forçados a dispersar-se, com uma perda media de 3 para 1 em machinas e de 6 para 1 em pilotos, com relação ás baixas britannicas.

Este esforço realizado pelos allemães para obter o dominio do ar sobre a Inglaterra durante o dia é, evidentemente, o factor de maior importancia de toda esta guerra. Até agora, porém, tem fracassado completamente. Esse esforço lhes custou mui caro, emquanto nós nos sentimos mais fortes, e em realidade estamos actualmente mais fortes do que quando foi iniciada a dura luta, em julho.

Não resta a menor duvida de que Hitler está gastando suas forças combativas com grande rapidez e que se continuar nesse diapasão durante algumas semanas mais debilitará e arruinará essa parte vital de suas

(Conclue na 11ª pagina)

Hitler

Churchill, o "Leão britannico"

Prisões de Principes Italianos

LONDRES, 11 (Havas) — A Agencia Reuter communica em despacho de Roma: "A Agencia Stefani, desmentindo as noticias americanas segundo as quaes um grande numero de personalidades italianas havia sido presa, declara que o principe Filippe Boris Pamphill foi detido e que o principe Alessandro Torlonia foi interrogado pela policia não tendo sido preso.

O principe Boria é descripto como "Derrotista bem conhecido e anti-fascista".

DOIS HEROES DA RAF — LONDRES — SETEMBRO — A esquadrilha do capitão inglez John Handy Halahan (esquerda) da Real Força Aerea derrubou mais de uma centena de aeroplanos inimigos. O capitão Halahan pessoalmente, mais de uma dezena. Apparece aqui na companhia de um dos ases da esquadrilha, P. R. Walker. Ao lado: a tripulação de um avião de bombardeio britannico preparando-se para alçar vôo rumo a Berlim ou outro qualquer logar da Europa, do Baltico ao Mediterraneo (Photo Acme-Edsl, por via aerea, especial para o DIARIO CARIOCA).

A R.A.F. CONTINUA BOMBARDEANDO OBJECTIVOS MILITARES EM BERLIM

A GRANDE ESTAÇÃO FERROVIARIA DE POTSDAM FOI ATTINGIDA POR NUMEROSAS BOMBAS

Atacados Varios Portos Allemães Entre os Quaes os de Calais e Ostende

LONDRES, 11 (Havas) — Ao passo que os allemães atacam Londres, os aviões da Real Força Aérea bombardeiam intensamente diversas regiões da Allemanha, principalmente Berlim cujos habitantes, segundo se sabe aqui por intermedio das correspondencias dos jornalistas estrangeiros da capital do Reich, estão alarmados com os ferozes ataques dos apparelhos inglezes.

Varios communicados officiaes têm sido publicados nesta capital sobre as actividades dos aviadores britannicos em territorio nazista. Sabe-se, assim, que em Potsdam, um dos principaes pontos terminaes das linhas ferroviarias em Berlim, foi attingida varias vezes por bombas de alto poder explosivo. O ataque britannico foi levado a effeito com admiravel precisão e todos os pilotos conseguiram attingir directamente os objectivos visados. Varios apparelhos realizaram grandes

(Conclue na 2ª pagina)

Sensacional Discurso de Roosevelt

'A Fraqueza, Nestes Dias, é Um Convite Cordial Ao Ataque!'

O Grande Presidente Proclama Que "Nenhuma Campanha Politica Poderá Influir na Vontade da Maioria do Povo de Fortalecer a America Para Conserval-a Sempre Livre"

WASHINGTON, 11 (H.) — O presidente Franklin Roosevelt, proferiu á noite, uma allocução irradiada para todo o paiz, perante a "organização internacional fraterna dos cocheiros e motoristas da defesa nacional".

O presidente nas suas primeiras palavras disse que por occasião das suas recentes visitas a estabelecimentos da defesa nacional e centros de producção de armamentos, adquiriu a convicção de que os Estados Unidos se collocam em posição de poder enfrentar as necessidades sempre crescentes da defesa do paiz.

Recordou os dias em que certa parte da opinião considerava que os syndicatos não representavam uma instituição americana, quando os patrões pediam a remessa de tropas contra os grevistas, quando "eram empregados methodos não americanos, infelizmente ainda em vigor em certas regiões do paiz", de recurso a espiões e de manutenção de arsenaes particulares.

Recordou que em 1933 o "gremio dos transportes" comprehendia apenas 70.000 membros, ao passo que o numero de adherentes é hoje de 500.000. Na mesma proporção — proseguiu — se tem processado o desenvolvimento do movimento operario, hoje capaz de servir utilmente aos interesses das classes trabalhistas.

Citou varios exemplos de sabotage do programma da sua administração "por parte de certos patrões politicos e jornaes".

Exprimiu a opinião de que os pequenos commerciantes e os homens de negocio estão hoje convencidos de que os ganhos das classes obreiras representam ganhos para toda a sociedade.

Mas, observou, que ainda se acha distante o objectivo de garantir a segurança e alto nivel de vida a todos os homens, mulheres e crianças.

Proclamou que ao povo caberá decidir.

Repetiu as palavras que pronunciára em 26 de maio ultimo e declarou que não via necessidade nenhuma em desfazer a obra social realizada nos ultimos sete annos.

Disse que em questões de defesa moral o povo representa o factor primordial; o caminho mais seguro de manter a moral reside na legislação social em vigor.

Advertiu que a maioria esmagadora de material bellico provem de empresas particulares. Ponderou que o governo pensa em manter esse regime, mas não poderá assistir indifferente á recusa dos proprietarios que não concordem em negociar com a administração.

Protestou contra a affirmação daquelles que pretendem que a realização dos planos de defesa nacional levariam o paiz á guerra.

Ao defender o preparo militar disse: "A fraqueza nestes dias é um convite cordial ao ataque. Não se trata de uma theoria, mas de um facto comprovado; e comprovado no anno passado".

Frizou que mantem a firme determinação de que nunca a guerra chegue a approximar-se das fronteiras dos Estados Unidos, e nessa altura repetiu as palavras contidas na plataforma do Partido Democrata.

Ao terminar o presidente declarou que, todos os sectores sociaes reconhecem as ameaças do momento, mas estão decididos a defender "a grande herança americana".

Nenhuma campanha politica poderá influir na vontade da maioria do povo de fortalecer a America e conserval-a sempre livre.

Presidente Roosevelt

"SÃO PAULO" COMPANHIA
Nacional de Seguros de Vida
SUCCURSAL NO RIO DE JANEIRO: AV. RIO BRANCO N. 114 — 6.º ANDAR
Directores — DR. JOSE' MARIA WHITAKER
DR. ERASMO TEIXEIRA DE ASSUMPÇÃO
DR. J. C. DE MACEDO SOARES

DELICIANDO O CARIOCA Com o Mais Saboroso Café

A REABERTURA DO MODELAR ESTABELECIMENTO "CAFE' A' MANEIRA BRASILEIRA"

Flagrante colhido pela nossa objectiva do carioca tomando "Café á Maneira Brasileira"

O brasileiro, durante muito tempo, esteve impedido de saborear devidamente o café, essa aromatica e deliciosa bebida que constitue uma das maiores riquezas do paiz. Da terra do café nós, paradoxalmente, peccavamos por não saber preparal-o, roubando-lhe 50% do sabor devido á forma archaica como o faziamos.

Com o apparecimento, porém, do "Café á Maneira Brasileira", á Avenida Rio Branco, n. 125, foi preenchida essa lacuna, pois o estabelecimento trazia-nos uma nova e efficiente forma de preparar o café, conservando todo o seu sabor.

Assim, em pouco, o novo estabelecimento, pela originalidade de suas installações e, principalmente, pela pureza do producto com que negociava, tornava-se uma tradição da cidade, ponto obrigatorio dos que sabem apreciar o principal producto da lavoura brasileira.

O povo se habituou, então, a tomar a preciosa rubiacea na integridade de seu sabor, deliciando-se com o seu provocante e agradavel aroma. E' que ao tomar o **café á maneira brasileira** se via transportado ao lar, pois a preciosa bebida, quando ali preparada, tem identico sabor ao café domestico. Além disso, só o facto de ver a confecção da bebida, podendo comprovar a hygiene com que é feita e a limpeza observada no lavamento das chicaras, todas ellas fervidas, já nos deixava em lua de mel com o modelar estabelecimento.

Já se acostumara o carioca a tomar, ali, o seu delicioso cafézinho, quando foi surpreendido com o fechamento do "Café á Maneira Brasileira". Estranhou e quiz saber o motivo, apurando que iria passar por uma radical reforma, afim de que pudesse corresponder ainda mais á generosa preferencia do publico.

Foi por isso que a reabertura do original estabelecimento, já agora melhor apparelhado, foi recebida com alegria pela população, constituindo esse dia, verdadeiramente, uma data da cidade.

O "Café á Maneira Brasileira" continua, assim, dentro das finalidades com que foi criado: proporcionar ao carioca um cafézinho 100% brasileiro.

Deve-se essa feliz iniciativa á operosidade e visão patriotica do nosso patricio sr. Humberto Delima, inventor da "Cafeteira Brasileira Delima", apparelho que pela sua efficiencia no preparo da preciosa rubiacea mereceu a approvação do Departamento Nacional do Café.

Reconhecendo o successo da preciosa machina, o governo brasileiro solicitou ao patriotismo do sr. Humberto Delima que installasse uma filial do "Café á Maneira Brasileira", na capital da Republica Argentina. E hoje os habitantes de Buenos Aires pódem deliciar-se com o puro café brasileiro, na integridade de seu sabor, graças á patriotica iniciativa desse nosso patricio.

Os Inglezes Dão Pouca Importancia á Proxima Offensiva Italiana no Egypto

GRANDES PERDAS DA AVIAÇÃO PENINSULAR

CAIRO, 11 (Havas) — Os meios militares inglezes emprestam pouca importancia aos preparativos da offensiva italiana sobre o Egypto. O deserto — esse grande obstaculo ás operações de alta envergadura militar — mantem-se ainda como o principal meio de resistencia á penetração dos exercitos na região que limita o Egypto com a Lybia. Será, provavelmente, mais uma vez um terrivel adversario que difficilmente poderá ser vencido pelo emprego de forças mecanizada. A agua constituirá um elemento de importancia mais capital do que o oleo e a gasolina para os tanques e caminhões. Seu transporte se tornará difficilimo porque a aviação póde localizar os poços bem como impedir seu envio para as regiões longinquas.

Dizem os meios militares que o marechal Grazziani provavelmente desfechará sua offensiva combinando o avanço das forças mecanizadas com o auxilio da aviação de merguIho. Mas o deserto vae pôr a prova a importancia desses meios militares em relação as condições especialistas do terreno. As "cabeças de pontes" difficilmente poderão representar o papel de ponto de apoio para a occupação do terreno. Porque não ha linhas firas ou objectivos definidos para se defender, mas sim um immenso mar de areia hostil e aggressivo que não representa um objectivo determinado para a destruição das forças em combate.

Se as condições materiaes são difficeis ao ataque ao Egypto pela região norte, em virtude do que acima referimos tornam-se as mesmas tambem difficeis em relação ao Sudão ou no baixo Nilo. As operações de envergadura são inapplicaveis a essas regiões. O avião tornou-se um extraordinario elemento da defesa porque se transformou no principal inimigo do posto de agua. E a agua constitue no deserto um objectivo mais importante do que um fortim isolado ou uma aldeia nativa.

As regiões vizinhas aos cursos dagua encontram-se perfeitamente apparelhadas para a defesa e difficilmente o invasor chegará até ahi. As posições inglezas estão solidamente preparadas e milhares de homens habituados a luta no deserto encontram-se disseminados em todos os pontos estrategicos para a defesa do Egypto. A missão do general Grazziani, é arriscada affirmam os circulos competentes do Cairo, conhecedores profundos das coisas de guerra nessas regiões inhospitas. Restaria aos italianos seguir o caminho classico que Bonaparte riscou no Oriente mas para isso teria que enfrentar, destruir ou illudir a poderosa frota de guerra que a marinha britannica mantém no Mediterraneo sob as ordens do almirante Cunningham. E isso não será coisa facil...

PERDAS DA AVIAÇÃO ITALIANA

NOVA YORK, 11 (Havas) — Segundo uma noticia irradiada por uma emissora [illegible] captada em Nova York as perdas da aviação italiana [illegible] até agora a 157 apparelhos, afora 94 postos fóra de combate.

O COMMUNICADO ITALIANO DE GUERRA

ROMA, 11 (U. P.) — O communicado de guerra n. 96 expedido hoje pelo Quartel General das Forças Armadas Italianas diz o seguinte:

"Nossas unidades aereas realizaram repetidas incursões sobre as zonas de Solum, Sadi-Barrani, e Marsha- Mathuk bombardeando com resultados visiveis unidades mecanizadas e tropas. Foram abatidos 2 apparelhos de caça inimigos, durante a luta que sustentaram com os nossos bombardeiros. E' provavel que hajam sido abatidos outros 2. Desappareceram 2 dos nossos aviões.

"O inimigo empreendeu incursões aereas sobre Baedia, Tobruk e Derna provocando damnos em objectivos não militares. Em total registraram-se 13 mortos e 21 feridos. Uma das machinas inimigas alcançadas por um impacto caiu no mar. Foram capturados 3 officiaes de outro avião inimigo abatido durante as acções mencionadas no communicado n. 95.

"Na Africa Oriental os apparelhos inimigos arrojaram bombas sobre Kassala, ferindo 3 pessoas. Uma de suas machinas foi abatida por nossos aviões de caça, morrendo 2 de seus tripulantes, e o terceiro foi feito prisioneiro".

O COMMUNICADO DO EGYPTO

LONDRES, 11 (Havas) — A Agencia Reuter communica em despacho do Cairo: "O communicado publicado pelo Quartel General nesta cidade, declara: "Durante o dia de hontem, a cidade de Matruh, no Egypto, foi alvo de um raid da aviação inimiga, em consequencia do qual houve uma victima, mas nenhum damno.

No Sudão, a cidade de Khartoum foi bombardeada, sem soffrer todavia, nem damnos, nem victimas.

Na Palestina, a lista das victimas durante o raid de segunda-feira contra Tel-Aviv ascendeu a 104 judeus e 7 arabes mortos e 4 britannicos, 145 jdeus e 2 arabes feridos.

Em Kenyia, não occorreu nenhum incidente digno de registo"."

Chegou a Buenos Aires o "City of Flint"

A BORDO DO CARGUEIRO NORTE-AMERICANO VIAJAM 233 SOBREVIVENTES DO "ATHENIA"

BUENOS AIRES, 11 (Havas) — Chegou hoje a esta capital o vapor de carga norte-americano "City of Flint", sequestrado pelas autoridades germanicas nas primeiras semanas de guerra. A seu bordo viajam 233 sobreviventes do "Athenia", torpedeado pelos allemães.

Um Submarino Allemão no Oceano Atlantico

NOVA YORK, 11 (Havas) — Os meios maritimos informam que o cargueiro inglez "Earl Shark", de 5.250 toneladas, foi torpedeado por um submarino allemão no Atlantico. A tripulação foi salva por um navio não identificado.

DOENÇAS ANO - RECTAES E DOS INTESTINOS

DR. LAURO BORGES

Tratamento das hemorrhoidas sem [illegible] e sem [illegible]

RODRIGO SILVA, 11 — 3.º

22-1250

Abatido, Por Engano, Um Avião Que Transportava Uma Commissão Franco-Japoneza

DECLARAÇÕES DO PILOTO QUE O ATTINGIU

MARSELHA, 11 (Havas) — Um avião que transportava uma commissão mixta franco-japoneza, desapparecido ha varias semanas entre Hanoi e Forbayard, teria sido abatido por engano, por um avião japonez — ao que informa um jornal de Shanghai, chegado hoje a Marselha. Segundo o mesmo jornal, o referido avião teria sobrevoado por engano a região prohibida da ilha Waitchao, o que teria motivado a intervenção de um avião japonez de caça que o abateu.

Os membros da missão mixta franco-japoneza (um capitão de fragata japonez, um capitão e um tenente francezes) pereceram, bem como o piloto Lacaze, o telegraphista Pichard e o mecanico Valepyn.

O jornal de Shanghai accrescenta que o consul geral do Japão em Hanoi expressou ao governador geral da Indochina o pezar dos ministros dos Negocios Estrangeiros, da Guerra e da Marinha do Japão.

A Guerra Dia a Dia

A guerra se está tornando cada vez mais violenta e se approximando cada vez mais do "climax". Climax de destruição e de decisão.

Com effeito, emquanto os adversarios disputam a palma da victoria em devastações nos campos inimigos, — disputam com mais ardor ainda, por traz desses objectivos parciaes, locaes e immediatos, — o grande objectivo mediato e total: a victoria final, a grande victoria definitiva, acima das pequenas victorias de cada dia, temporarias e ephemeras.

Luta-se, combate-se, disputa-se essas, pensando naquella, guardando forças e planos e armas decisivas para aquella, para a grande victoria total e final.

OS ATAQUES NAZISTAS

Os allemães continuam a atacar, com pequenos intervallos, os pontos mais centraes e populosos de Londres, visando como já temos accentuado, quebrar as resistencias moraes dos inglezes. Ainda hoje a madrugada era terrivel como as quatro anteriores: bombardeios colossaes e devastadores, embora menos mortiferos, em vista da maior preparação para recebel-os e supportal-os.

Ao lado desses factos, formando a moldura humana della, destaca-se a firmeza e o heroismo do povo britannico. Do povo britannico, solidario, todo elle, nos sacrificios e nos perigos: na vespera, fôra Churchill surprehendido por um bombardeio quando no seu automovel se dirigia para casa e continuando viagem sob as acclamações de uma porção de gente nas ruas por onde passava; hontem, foi o rei que escapou por acaso de uma bomba, com espoleta de tempo que explodiu em pleno palacio real.

Com esse espirito de sacrificio inalteravel, com essa inquebrantavel fé na victoria e dedicação á luta pela liberdade e pela civilização, — os londrinos e os inglezes de toda parte resistem e lutam sem desfallecimentos nem pausas.

A OFFENSIVA DA R. A. F.

Resistem e lutam atacando tambem sem desfallecimentos nem pausas. Atacando de preferencia os pontos vitaes de onde o inimigo possa desfechar o seu ataque invasor: postos, sobretudo Ostende e Calais, barcaças e embarcações de todos os typos e grandezas que possam servir a uma tentativa de desembarque. Isso, além dos pontos centraes do territorio germanico ou germanizado, Berlim á frente, Berlim que soffreu os mais terriveis e arrasadores bombardeios que jámais se viu, inclusive o Reichtag, cujo incendio agora lembra um outro, historico e famoso...

O DISCURSO DE CHURCHILL

Por cima, porém de todas essas vozes roucas e furiosas da guerra, dominando-as todas, — se levantou a voz calma e poderosa de Churchill, a voz serena, firme e confiante do chefe do governo britannico.

Depois de examinar todas as possibilidades proprias e as dos inimigos, todas as probabilidades futuras da luta, mostrando quanto são vazias de esperanças as perspectivas militares do Reich,—depois de tudo isso, Churchill dá a ultima palavra com palavras assim : — "Conhecerá Hitler tão pouco o espirito da nação britannica ou a fibra forte dos londrinos que tiveram tão saliente papel no estabelecimento das instituições parlamentares e que tem sido acostumados a valorizar a liberdade muito mais do que a vida ?"

"Esse homem, personificação do odio e da destruição, resolveu agora tentar anniquillar o nosso famoso espirito insular pelo processo da carnificina e da destruição indistincta.

O que conseguiu até agora foi accender nos corações britannicos, aqui e em todo o globo uma flamma que arderá ainda muito tempo depois dos vestigios das conflagrações que causou em Londres terem desapparecido. Hitler accendeu a chamma que arderá constante e destruidora até que os ultimos resquicios da tyrania nazista tenham sido apagados da Europa, e até que o Velho e o Novo Mundo possam dar-se as mãos para reconstruir a Liberdade e a Honra em bases indestructiveis."

"Senhores, todos os povos que ainda se encontram em liberdade, estão maravilhados diante da attitude firme e resoluta dos cidadãos de Londres que galhardamente atravessam a provação a que são submettidos, provação essa cujo fim não pode ser ainda previsto. Minhas palavras são uma mensagem de applausos ás nossas forças de terra, mar e ar, e aos nossos exercitos que esperam o inimigo. Sabem que atrás de si está de pé um povo que não vacilla e que marcha para a victoria, não temporaria e precaria, mas uma victoria estavel e duradoura."

A R. A. F. Continua Bombardeando Objectivos Militares Em Berlim

(Conclusão da 1ª pagina)

mergulhos, apesar do fogo intenso das baterias de terra. Uma chuva de bombas incendiarias ateou incendios em diversos locaes. Os apparelhos regressaram á Inglaterra depois de despejarem toda a carga de bombas.

Não só esses mas varios outros pontos da capital germanica foram igualmente atacados com o maior exito. Entroncamentos ferroviarios, usinas e fabricas de aviões foram bombardeados pela RAF. Enormes incendios irromperam em todas as regiões atacadas pelos inglezes. Diversas florestas foram completamente destruidas pelo fogo ateado pelos já famosos papeis incendiarios agora usados pelos inglezes. Os circulos da RAF mostram-se plenamente satisfeitos quanto ao exito das incursões realizadas sobre o territorio allemão. Essas incursões, segundo os mesmos circulos, serão cada vez mais numerosas e mais destruidoras.

De outra parte, o signal de alarma foi dado hoje nesta capital ás dez horas e 54 minutos. Nenhum avião inimigo foi avistado sobre a cidade. A's onze horas e dez minutos soou o signal "all clear" sem que nenhuma explosão fosse assignalada.

Durante os bombardeios da noite passada diversas bombas attingiram edificios onde estão installados tres grandes museus. A parte externa dos edificios soffreu damnos mas os quadros e objectos de arte pouco soffreram.

O BOMBARDEIO DE BUCKINGHAM

O Palacio de Buckingham apesar de não ter sido grandemente attingido, soffreu algumas avarias em consequencia da explosão de uma bomba de retardamento. O rei George, no momento da explosão achava-se em visita á região de East End.

A piscina e os magnificos jardins que a cercam foram grandemente damnificadas, tendo sido totalmente destruido o portão de leste e diversas janellas do lado norte do palacio.

O correspondente da Agencia Reuter que visitou o palacio hoje pela manhã constatou os estragos consideraveis na piscina e na entrada de uma das alamedas. Enormes pedras e blocos de cimento foram projectados a grande distancia. Calcula-se que a bomba deveria ter, pelo menos 500 libras de explosivo. No momento da explosão os aposentos do lado norte encheram-se de detrictos de toda sorte, inclusive os apartamentos da rainha.

Os soberanos não se achavam em Buckingham onde entretanto haviam almoçado na vespera. A grande sala de tapeçarias chinezas, localisada no primeiro pavimento soffreu serias avarias, porque está situada precisamente a cavalleiro da piscina. Depois da explosão, grande parte do revestimento da fachada, caiu ao solo.

OS ALLEMAES TOMARAO REPRESALIAS

Informações irradiadas de Berlim e captadas nesta capital annunciam que os nazistas tencionam levar a effeito hoje á noite represalias terriveis em consequencia dos bombardeios da Real Força Aérea contra Berlim. Depois de quatro dias de intensos bombardeios contra Londres os londrinos acolhem com ironia a noticia e observam que os allemães já atacaram em Londres pontos analogos aos atingidos pelas bombas inglezas em Berlim, isto é, os quarteirões elegantes bem como os arrabaldes populosos. Se bem que as autoridades britannicas afastem "a priori" de seus planos os ataques ou qualquer operação do genero de represalias, os allemães não têm razão em querer que a ultima palavra seja dita necessariamente por elles no que diz respeito aos bombardeios das duas capitaes.

OS SOBERANOS INGLEZES NUM ABRIGO ANTI-AEREO

Durante um dos raids contra Londres, o rei e a rainha refugiaram-se num dos abrigos anti-aereos da cidade, no qual já se encontravam perto de 30 pessoas. Essas, no momento, permaneceram admiradas, mas logo em seguida acclamaram os soberanos. O rei encostou-se numa cadeira, cruzou as pernas, confortavelmente, e accendeu um cigarro, emquanto a rainha sentava-se serenamente com o seu "renard" sobre os joelhos.

O chá que estava sendo preparado dentro do abrigo ainda não estava prompto quando o signal de "All Clear" tocou, e o rei disse: "Esse é o signal de fim de alerta mas vou ficar a espera do chá".

Durante a manhã Suas Majestades visitaram varios quarteirões devastados e ficaram mais uma vez emocionados diante do estado de espirito admiravel com o qual a população de Londres tem encarado os ataques inimigos. Mais de uma vez, as lagrimas appareceram nos olhos da rainha durante a palestra que manteve com diversas senhoras que tinham perdidos seres queridos, ou cujo lar tinha sido destruido.

O REICHTAG INCENDIADA

De outro lado a respeito dos ataques a Berlim o correspondente do "Aftonbladet", de Stockholmo, declara em artigo enviado a seu jornal que a fumaça que se escapava do Palacio do Reichtag ainda podia ser vista hoje pela manhã. Tratando dos raids aereos da Real Força Aerea, o jornalista accrescenta que esse ultimo raid dos inglezes parece ter sido o mais destruidor de todos.

Quasi toda a população da capital allemã encontrava-se nos abrigos, e não se registou por isso muitas victimas.

Os archotes lançados pelos inglezes illuminaram toda a "Unter den Linden" como se fosse dia. Varias casas do bairro central foram destruidas, sendo que as autoridades policiaes tiveram de fechar varias ruas ao transito.

REPELIDOS OS AVIÕES ALLEMAES

Hoje pela manhã, uma grande força aérea allemã tentou quebrar as defesas e chegar até Londres, mas foi recebida por milhares de projectis das defesas anti-aereas e a capital ouviu o maior fogo de barragem de que ha memoria.

Onda apos onda, os "bombardeadores" allemaes chegaram a approximar-se da região londrina. Terriveis duelos começaram emquanto as bombas eram arremessadas.

O correspondente aéronautico da Agencia Reuter, descrevendo uma scena occorrida sobre as regiões proximas da cidade, declara que os aviões podiam ser vistos movimentando-se a grande altitude, virando em todas as direcções para escapar aos tiros de barragem.

Entre os relampagos vermelhos das explosões, os momentos de calma eram brevissimos.

Sem parar os canhões das defesas anti-aéreas rugiam.

"Os aviões "Hurricane" foram ao encontro dos assaltantes, quebraram a sua formação e travaram renhido combate.

Varios apparelhos allemaes pouco depois foram espatifar-se ao sólo.

Os signaes de "All Clear" fizeram-se ouvir ás 15,40 minutos sobre Londres.

Novamente, apparelhos inimigos appareceram voando a grande altitude, mas as formações foram immediatamente dispersadas pelos aviões da RAF. E os assaltantes fugiram.

O signal de "All Clear" chegou com inesperada rapidez.

Houve um curto intervallo, e novamente os signaes de alerta fizeram-se ouvir pouco depois das 17 horas: era a terceira tentativa do inimigo para chegar sobre Londres, mas não se verificou nenhuma operação sobre a região londrina, e os signaes de fim de alerta soaram novamente ás 17,22 horas.

O SENSACIONAL BOMBARDEIO DA ESTACÃO DE POTSDAM

LONDRES, 11 (U. P.) — Os aviões de bombardeio das Forças Aereas Reaes effectuaram hontem á noite, um dos raids de maior effeito sobre Berlim, inaugurando uma nova phase nos ataques nocturnos contra a capital allemã no curso dos quaes a estação ferroviaria de Potsdam foi attingida repetidas vezes por bombas de grosso calibre. Emquanto isso occorria, os apparelhos germanicos atacavam Londres.

A estação de Potsdam, importante objectivo militar, é a terminal das communicações ferroviarias da capital com o sudoeste da Allemanha e Magdeburgo, acreditando-se que as bombas que sobre ella cairam tenham interrompido o trafego durante todo o dia de hoje ou talvez por mais tempo.

Contrastando com o bombardeio sem distincções effectuado pelos allemães sobre Londres, o Ministerio do Ar declarou que o bombardeio da estação de Potsdam foi concebido e effectuado com precisão, tendo sido arremessadas bombas de alto poder explosivo e centenas de incendiarias sobre o alvo acima mencionado.

Os pilotos dos apparelhos que participaram da incursão, declararam que todos elles haviam conseguido acertar directamente na estação e nos pateos adjacentes. Para alcançar seus objectivos, varios aviões tiveram de planar através das cortinas de fogo das baterias anti-aereas.

Uma chuva de projectis incendiarios seguiu-se ás bombas explosivas, observando-se immediatamente incendios em diversos pontos da estação, um delles, particularmente importante.

Os pilotos britannicos não empreenderam o regresso ás suas bases sem terem atirado todas as suas bombas. Em seu regresso os pilotos manifestaram terem aproveitado a cerração que cobria a terra para avançar até proximo de seus objectivos antes que começassem a funccionar as defesas anti-aereas allemãs.

Apesar dessa bruma que envolvia alguns sectores da capital do Reich, os pilotos das Forças Aereas Reaes conseguiram localizar a estação e iniciaram seu ataque contra a mesma ás 23,45 horas.

OBJECTIVOS MILITARES BOMBARDEADOS PELA R. A. F.

LONDRES, 11 (U. P.) — Os aviões britannicos, além de submetter Berlim hontem á noite, a um intenso bombardeio, tambem atacaram outros objectivos importantes sob o ponto de vista militar, notando-se entre elles a fabrica de aviões "Fockwulf", de Bremen; o quartel naval de Wilhelmshaven e as barcaças concentradas nos portos das costas da França, Belgica e Hollanda.

Cooperando com os aviões navaes, os apparelhos do commando costeiro bombardearam as barcaças e os trapiches de Calais e navios mercantes e lanchas-torpedeiras fundeados no porto de Dieppe. Em Calais — segundo se informa officialmente — os aviões britannicos deixaram atrás de si, ao regressar, "grandes extensões dos cáes em chammas".

No Cabo Gris Nez os embasamentos da artilharia foram bombardeados por apparelhos das Forças Aereas Reaes, os quaes tambem atacaram outros objectivos em Duisberg e Bruxellas, além de numerosos aerodromos na Allemanha e nos territorios occupados pelo Reich. O Ministerio do Ar informou que 4 aviões britannicos não regressaram ás suas bases.

Ampliando o communicado divulgado anteriormente, o Ministerio do Ar informou que os aviões britannicos haviam atacado hontem á noite e durante as primeiras horas de hoje, o porto de Ostende. Accrescentou que durante o ataque terminado esta manhã, ás 3 horas, depois de 8 de consecutivos bombardeios, foram lançadas numerosas bombas sobre as forças concentradas á frente do porto, sendo algumas dellas attingidas directamente, bem como diversas zonas do porto.

Apesar do tempo adverso, Calais foi novamente bombardeada hontem á noite, durante 3 horas. Informou tambem o Ministerio que os pilotos ao regressarem ás suas bases declararam que haviam deixado atrás de si, em chammas, o dique principal do porto. Ajuntando que "os tripulantes de um avião puderam observar uma larga fila de incendios ardendo ao redor do dique "Carnot" e que arremessaram sobre o mesmo uma carga de bombas de alto poder explosivo para augmentar a destruição.

Ainda o alludido Ministerio accrescentou que tambem se havia bombardeado os sectores nordeste e noroeste de outro dique. Um navio mercante que se encontrava a uma milha do canal que conduz aos diques, foi attingido por uma bomba e — segundo o Ministerio — destacavam-se partes do barco ardendo.

BOMBARDEADOS OS PORTOS DE CALAIS E OSTENDE

LONDRES, 11 (H.) — O communicado do Ministerio do Ar, declara:

"As docas de Calais foram alvo de um dos mais pesados ataques da Royal Air Force. As primeiras bombas foram arremessadas contra o porto ao cair da tarde e durante tres horas seguidas, as docas, os ancoradouros e os navios foram pesadamente visados.

Um dos nossos aviões arremessou bombas directamente sobre barcaças amontoadas no ancoradouro Carnot.

Emquanto bombas de alto poder explosivo caiam sobre os navios grupados á entrada do ancoradouro e a leste da bahia, massas de destroços voavam pelos ares. Incendios foram ateados e as explosões iam se succedendo emquanto os nossos aviões afastavam-se.

Relatorios de outros pilotos declaram que todas as bombas, a excepção de tres, cairam em cheio no meio da concentração de barcaças no ancoradouro n. 6.

Outro observador declarou que um grande navio mercante, a cerca de uma milha ao norte do canal, quando se dirigia para o cáes, incendiou-se repentinamente.

Immediatámente, numerosas embarcações puderam ser avistadas no redor dessa unidade em chammas.

O porto de Ostende foi bombardeado desde ás 20 horas de terça-feira até perto das 4 horas da madrugada de hoje. Salvas repetidas de bombas pesadas attingiram barcaças ali ancoradas.

Navios foram attingidos em cheio pelos projectis de uma forte formação de aviões da RAF que atacaram o porto pouco antes de meia noite.

Navios allemães, que se encontravam no porto de Boulogne, foram tambem alvo dos bombardeios da Real Força Aerea.

De outra parte, o serviço de informações do Ministerio do Ar, tratando do bombardeio sobre o porto de Calais, declara: "Salvas e explosões foram arremessadas sobre o ancoradouro Carnot em Calais, e grande parte das docas foi deixada em chammas. Um dos incendios se extendia a 200 jardas do cáes. Os canhões foram reduzidos a silencio e os holophotes apagados em toda a região do porto.

Navios de commercio e "E-Boats", foram tambem atacados no porto de Dieppe.

Terriveis os Ataques de Hontem a Londres e a Dover

ATTINGIDO O JARDIM DO PALACIO BUCKHINGHA M POR UMA BOMBA ES ESPOLETA --- 47 AVIÕES DERRUBADOS HONTEM --- FIRME A RESISTENCIA INGLEZA

LONDRES, 11 (U. P.) — Os reis da Grã-Bretanha, estiveram expostos na madrugada de hontem á mesma sorte que muitos de seus subditos victimados pela impiedosa guerra aerea, ao explodir uma bomba provida de espoleta de tempo no jardim do Palacio de Buckingham.

O acaso quiz que os soberanos não se encontrassem no palacio quando estourou a bomba que causou consideraveis damnos materiaes. Não houve entretanto victimas a lamentar entre o pessoal da residencia real, porque todos os empregados se achavam nos abrigos subterraneos por occasião da explosão. Só hoje foi divulgada a noticia de que hontem á 1,30 uma bomba de approximadamente 110 kilos estallara no Palacio Real. O projectil foi arremessado por um dos tantos aviões allemães que realizaram incursões nocturnas sobre as ilhas britannicas.

Em consequencia da explosão ficaram quebrados virtualmente todos os vidros das janellas de um lado do edificio e destroçada quasi por completo a piscina de natação coberta, especialmente construida para as filhas de Suas Majestades as princezas Elisabeth e Margaret Rose. A bomba abriu uma cratera de 4.50 metros de profundidade por 3.50 de diametro, Tambem estilhaços de bombas e pedaços de pedra e de argamassa penetraram pelas janellas causando damnos nos moveis e nas paredes da sala de trabalho do rei e no salão de recepção da rainha. O mobiliario de outras dependencias do palacio tambem soffreram damnos e muitas lareiras ficaram parcialmente detruidas. A piscina de natação das princezas, foi entretanto o ponto mais prejudicado da residencia real. E' de estilo grego e até 1938 servira de estufa para plantas de climas temperados. Este anno o rei ordenou a transformação em piscina para suas filhas. Os jornalistas britannicos e norte-americanos que tiveram permissão para visitar o palacio, puderam comprovar o estado em que ficou a referida piscina. As columnas apresentam impactos causados pelos estilhaços da bomba. Quasi todo o tecto voou pelos ares e a parte que fica pende da armação de ferro. Os irradiadores da calefação, estão retorcidos. A sala de machinas que produzem o calor e fornecem a agua necessaria.

Em tempos de paz as princezas nadavam quasi todas as manhãs na piscina do palacio e mergulhavam atirando-se de uma plataforma verde que ainda se mantém erecta.

Soffreu tambem destroços o Salão Chinez e a Galeria Artistica porém todas as obras que se conservam nella, foram retiradas e depositadas em logar seguro quando começou a campanha. Os bordos da cratera estavam cobertos de pedras e pedaços de argamassa, alguns de mais de mil kilos de peso. Um funccionario do palacio declarou que a explosão causou o lançamento de dois blocos de pedra, um sobre o tecto até o pateo de honra e outro através da claraboia da entrada principal do edificio. Fragmentos menores abriram cerca de vinte orificios no tecto do palacio. A relva que cerca a piscina ficou coberta de escombros e vidros. A fachada do pateo, onde em tempo de paz se effectua a famosa cerimonia militar de rendição da guarda, nada soffreu, porém transpondo a entrada á direita observa-se que não ficou uma só janella com os vidros intactos.

Quando estallou a bomba os reis achavam-se no castello de Windsor. Hoje Suas Majestades inspeccionaram os damnos causados pela explosão.

MAIOR RESISTENCIA DA DEFESA DE LONDRES

LONDRES, 11 (U. P.) — Os aviões inimigos reiniciaram hoje suas tentativas para abater as defesas britannicas, concentrando seus ataques sobre a zona de Londres pelo quinto dia consecutivo, porém, encontrando a resistencia mais firme e animada, segundo as noticias do radio de Berlim, por parte dos aviadores nacionaes.

Tres ataques se verificaram durante o dia, porém, de menor intensidade comparados com os já esperados raids nocturnos, apezar do fracasso do ataque da noite passada, que terminou esta madrugada ás 4.42 minutos, depois de ter durado oito horas e meia.

O primeiro alarma foi dado hoje ás 11,52 minutos, na occasião em que o rei Jorge e a rainha Elizabeth se achavam inspeccionando os damnos occasionados pelo bombardeio da noite passada. Os soberanos e seus acompanhantes se viram obrigados a buscar abrigo, ao ser avistado um avião inimigo em vôo de reconhecimento. Os aviões inimigos foram rechassados e ás 12.09 minutos foi dado o signal de que todo o perigo havia passado.

Durante o segundo periodo de alarma, que se iniciou ás 15,19 minutos, durando até ás 16.40 minutos, verificaram-se encarniçados combates, tendo o inimigo arrojado bombas incendiarias em alguns pontos. Um districto da zona de Londres foi virtualmente crivado de centenas de bombas incendiarias e numerosas de alto poder explosivo que causaram incendios de menor importancia e que foram extinctos quasi immediatamente.

Os transeuntes se dirigiram apressadamente para os refugios anti-aereos, ao ser ouvido o tiroteio das baterias anti-aereas dos suburbios e ao serem avistados numerosos aviões allemães.

Os allemães lançaram ondas de aviões contra as defesas de Londres do éste e do sul, porém encontraram maior resistencia do que sabbado, por parte das baterias anti-aereas e dos aviões de caça britannicos, e os contados apparelhos que conseguiram atravessar as defesas não tardaram em ver-se obrigados a fugir.

Em um districto densamente povoado do estuario do Tamisa, cairam bombas causando victimas. Todos os homens que estavam trabalhando em um estabelecimento ficaram soterrados, duvidando-se que possam ser salvos. Na zona sul de Londres, registaram-se numerosos combates; só em um districto foram abatidos tres aviões allemães, que cairam envoltos em chammas.

Em outro districto, uma formação de 39 aviões germanicos foi dispersada poucos instantes depois de ter sido avistada pelos caças britannicos, os quaes foram auxiliados pelas baterias anti-aereas.

Informa-se que pelo menos 200 aviões participaram dos ataques de hoje.

Aviões "Spitfire" dispersaram outra formação de 50 apparelhos allemães que chegou a Londres vindos do sudeste, sendo a maioria obrigada a fugir em direcção sul, emquanto os restantes desappareceram entre as nuvens perseguidos pelos caças britannicos; alguns, entretanto, conseguiram arremessar bombas sobre a cidade.

A primeira onda estava integrada por alguns apparelhos sómente, que tentaram romper as defesas do estuario do Tamisa sendo rapidamente rechassados. Minutos mais tarde fez sua apparição uma outra formação, que foi recebida pelo fogo das baterias anti-aereas. Um correspondente informou: "O céo estava tão salpicado de pequenas nuvens de fumo branco da artilharia anti-aerea, que dava a impressão de um céo estrellado. Verificou-se um encarniçado combate que durou dez minutos, observando-se um encarniçado fogo de metralhadoras, sendo rapidamente dispersadas as formações allemãs. Novamente ouviu-se o fogo das baterias anti-aereas, algumas localizadas nas proximidades de Londres e outras em direcção á costa; algumas explosões de bombas tambem foram ouvidas. As ondas de aviões allemães que atacaram o sul, provavelmente encontraram uma maior resistencia por parte das defesas britannicas, especialmente dos aviões de caça.

Soube-se que durante a acção da tarde, foram abatidos 9 aviões allemães.

O terceiro alarma, mais breve que os anteriores, iniciou-se ás 17.03 e durou até ás 17,21 minutos.

Os aviões allemães empregaram hontem á noite sua tactica mais recente, que consiste em arremessar algumas bombas incendiarias sobre uma fileira de casas para, em seguida, regressar e deixar cair mais bombas, com o objectivo de manter latente o fogo que servia de signal para os aviões portadores de bombas de alto poder explosivo.

Tambem arremessaram bombas ululantes. Um hospital de mulheres foi alcançado por uma bomba, mas não se registaram victimas; em outro hospital na zona central tambem attingido, ficaram algumas pessoas feridas. As ultimas noticias recebidas a este respeito, diziam que ainda se removiam os escombros em busca de victimas.

Todas as classes sociaes soffreram hontem á noite, os effeitos do bombardeio. O districto de East End de Londres, foi novamente bombardeado e no de West End tambem cairam bombas incendiarias.

COMO A POPULAÇÃO RECEBEU O BOMBARDEIO DO PALACIO

LONDRES, 11 (H.) — Nunca a população de Londres teve um sentimento mais vivo da communidade de todos os habitantes da capital na prova e nos perigos actuaes, desde o primeiro até ao ultimo, como quando se revelou, á tarde, que Buckingham fora damnificado por uma bomba de retardamento, que explodira ás primeiras horas de hontem, abrindo um buraco no jardim, a cerca de quinze metros da ala septentrional, cujas janellas ficaram quasi todas quebradas, incluidas as do quarto do rei e as do salão particular da rainha.

Por felicidade, os soberanos não estavam no palacio, onde não houve nenhum ferido, visto como os demais residentes se tinham transferido para outras partes do edificio depois da descoberta da bomba.

Ainda mais do que ante-hontem, manifestou-se o enthusiasmo sempre sentido pelo povo das ruas ante os actos e gestos dos soberanos.

Os vespertinos publicam, lado a lado, na primeira pagina, a noticia do bombardeio do palacio real, onde, lembram os commentaristas, em nada se alterara o curso normal da vida quotidiana e que o rei decidira anteriormente, e uma vez por todas, utilizar até que seja "bombed out of it", e photographias do rei e da rainha por occasião da nova e demorada visita que fizeram esta manhã aos bairros populosos, desta feita do suéste, attingidos pelos raids aereos.

O 5º ATAQUE SOBRE LONDRES

LONDRES, 11 (U. P.) — O sector metropolitano de Londres soffreu, esta noite, seu quinto ataque aereo nocturno successivo, que começou ás 20.35 minutos quando sôou, pela quarta vez na jornada de hoje, o signal de alarma.

Os participantes desse ataque operavam individualmente ou em pequenos grupos e arremessaram bombas ao azar, porém por todas as partes encontraram um intenso fogo das defesas, coadjuvado pela acção dos reflectores. Do seu posto de observação em um edificio da rua Fleet, o correspondente viu os incursores approximar-se pelo sul e, ao mesmo tempo, serem recebidos por um terrivel fogo anti-aereo.

Os allemães cruzaram a zona central de Londres, lançando bombas incendiarias por todas as partes, segundo parece em represalia pelas bombas incendiarias que, nas primeiras horas desta manhã, as Reaes Forças Aereas lançaram sobre Berlim.

Em poucos minutos os aviões atacantes causaram incendios em tres logares afastados uns dos outros, sendo substituidos por outra onda de apparelhos de bombardeio allemães que voavam sobre o centro em fórma similar aos outros e os quaes foram recebidos por um intenso fogo anti-aereo.

Nos 20 minutos que se seguiram ao signal de alarma anti-aereo, numerosas bombas — em sua maior parte incendiarias — foram arremessadas sobre a cidade, num ataque que, segundo parece, foi um dos mais intensos e mais indiscriminados que já se effectuaram sobre Londres. Os habitantes desta capital — muitos dos quaes foram colhidos de surpresa quando se dirigiam para suas respectivas casas, correram para os refugios, emquanto que os que moram nos suburbios prepararam-se para passar outra noite á espera do que se désse o signal de haver passado o perigo, geralmente ao amanhecer.

73 AVIÕES ALLEMAES ABATIDOS HONTEM

LONDRES, 11 (H.) — A agencia Reuter annuncia:

"Informa-se officialmente que até ás 18,30 minutos de hoje, 73 aviões inimigos tinham sido destruidos durante o dia pelos aviões de combate britannicos.

Durante esses combates, 17 aviões britannicos foram perdidos, sendo que 3 pilotos puderam salvar-se".

O QUE INFORMA BERLIM

BERLIM, 11 (U. P.) — Segundo se propala em fontes autorizadas varias centenas de aviões allemães integrando grandes grupos atacaram com exito importantes objectivos militares de Londres.

O "Hamburger Fremdemblatt" predizia hoje que "duas semanas mais de taes ataques, como os ja soffridos por Londres, impossibilitariam a continuação normal da vida e do trabalho na cidade". Mais adeante commenta: "Se o rei abandonar Londres os allemães haveriam obtido uma primeira victoria parcial na grande batalha final entre os dois imperios. Com a evacuação da capital pelo chefe symbolico do Imperio se acercaria o momento da evacuação completa de Londres".

Um redactor do Serviço de Propaganda Allemã que com seu avião recebeu a grande missão de bombardear as docas situadas ao lado oeste da curva que descreve o Tamisa, diz que "O incendio do porto de Liverpool era uma insignificancia ao lado oeste".

Um porta-voz militar autorizado commentando os rumores circulantes no estrangeiro sobre se a Allemanha pensa empregar 10.000 aviões contra a Grã-Bretanha disse: "E' claro que se a Allemanha tem a intenção de vencer a Inglaterra, toda a força aerea allemã estará prompta para entrar em acção. Mas, não ha motivo para usar 10.000 ou qualquer outra cifra de aviões já que sómente os acontecimentos militares decidirão o numero de aviões que serão empregados".

A mesma fonte indigitou que o mais importante é considerar que numero de aviões deverá empregar-se em um momento dado, accrescentando que perguntas dessa natureza são impossiveis de uma resposta precisa".

BOMBARDEIOS PICADOS EM DOVER

LONDRES, 11 (U. P.) — Urgente — A "Press Associations" informa o seguinte:

"Os aviões allemães de bombardeio em vôo picado estão atacando Dover. A costa encontra-se tambem sob o canhoneio das baterias allemãs do littoral francez, que pelo visto têm o proposito de proteger a passagem de um comboio".

O BOMBARDEIO DA MANHA SURPREENDEU OS REIS NAS RUAS DE LONDRES

LONDRES, 11 (U. P.) — O alarma annunciado esta manhã pelas sirenes ás 11.52 horas surpreendeu os reis Jorge e Elizabeth na occasião em que visitavam o districto sul-oriental de Londres, pelo que tiveram os soberanos de buscar abrigo no refugio da estação policial local, onde os serventes da cantina lhes serviram uma taça de chá com biscoitos. Ao ser dado o signal de que havia passado o perigo, os monarchas reiniciaram sua excursão pelo bairro.

No refugio, frio e pouco illuminado, onde os toques de alarma haviam reunido o mais estranho grupo humano, os reis da Inglaterra esperaram que passasse o perigo. O monarcha sentou-se, commodamente recostado para traz, com as pernas cruzadas e accendeu um cigarro, emquanto a rainha se mostrava sorridente.

Quando penetraram no refugio já havia ali umas 30 pessoas, as quaes, depois de passada a primeira surpresa, proromperam em enthusiasticos applausos. Jorge VI vestia o uniforme de serviço de marechal de Campo e a rainha um costume beige e chapéo da mesma côr.

Acompanhavam-nos alguns policiaes uniformizados e funccionarios da Côrte, trabalhadores dos serviços de precauções anti-aereas e as mulheres encarregadas da cantina policial do posto.

O rei foi o primeiro a ouvir o signal de que havia passado o perigo, dizendo — "Este é o signal, porém vou esperar o chá", tomando-o em uma das taças communs que se utilizam na referida cantina.

Os soberanos, quando reiniciavam depois sua excursão, observaram muitas scenas de devastação. A rainha Elizabeth continha a custo as lagrimas, ao ouvir as narrativas das mulheres que perderam seus esposos ou filhos e que viram seus lares serem destroçados. Ao afastar-se do local onde caira uma bomba em meio a um grupo de apartamentos para operarios, abrindo uma grande cratera, o povo acclamou os soberanos, entoando a canção "Sempre haverá uma Inglaterra".

Durante essa visita os monarchas tiveram de passar sobre montões de escombros, unico vestigio do que foram doze pequenos lares operarios. Os sapatos e as meias da rainha estavam cheios de pó.

Uma das mulheres cuja casa foi destruida e que se approximou da rainha, disse — "Hitler derrubou nossa casa, porém não nos abaterá". Outra, dirigindo-se aos soberanos, exclamou — "Hitler sempre vae acompanhado de uma guarda pessoal quando se dirige a qualquer ponto, emquanto vossas majestades vêm aqui assim, tranquillamente. Que Deus vos bemdiga e vos proteja".

PODEROSAS FORÇAS NAVAES BRITANNICAS ATACAM MOVIMENTOS DE BARCOS ALLEMAES

LONDRES, 11 (U. P.) — O Almirantado divulgou um communicado annunciando que poderosas forças navaes britannicas estão atacando movimentos de barcos allemães observados nos portos, bem como concentrações navaes inimigas.

SIGNAL DE ALARMA A'S 23 HORAS

LONDRES, 11 (U. P.) — Na zona de Londres o signal de alarma foi dado ás 23 horas. Ao mesmo tempo a região de Dover era canhoneada novamente esta noite.

400 HOMENS PERECERAM NUM EDIFICIO ESCOLAR NO WEST END

LONDRES, 11 (U. P.) — Centenas de trabalhadores das brigadas de salvamento, removiam, esta manhã, os escombros de um edificio escolar do West End de Londres, destruido pelo terrivel poderio de uma bomba allemã, e em cujo interior temem as autoridades que tenham perecido cerca de 400 homens, mulheres e crianças que nelle haviam procurado abrigar-se por terem perdido seus lares.

Até agora foram retirados 150 cadaveres, abrigando-se poucas esperanças de que as demais pessoas que ali se encontravam possam estar com vida. Das primeiras 90 pessoas retiradas dos escombros, uma sómente vive e as outras falleceram quando eram conduzidas ao hospital.

Confia-se em que se poderá salvar duas criancinhas de 9 e 6 mezes de edade, respectivamente, que figuram entre as victimas. Um sacerdote declarou que é absolutamente impossivel determinar o numero dos que pereceram.

Calcula-se entre 500 e 600 o numero de pessoas que se encontravam no andar terreo e no refugio do edificio quando este foi attingido, hontem pela manhã, por um torpedo aereo. Comtudo não se pode estabelecer cifras exactas e nem tão pouco determinar a identidade das victimas. A escola funccionava num edificio moderno de dois andares. O torpedo aereo attingiu o angulo principal, derrubando os dois andares, cujos escombros cairam no interior do refugio e no andar terreo. No logar directamente alcançado pelo projectil as paredes foram completamente destruidas. Grandes pedaços de concreto pendem das columnas de aço. Os escombros formam uma massa tão compacta e grande que se necessitaria varios dias para poder chegar ao logar onde se acredita que estão sepultadas as demais victimas. Talvez, então, se comprovará que não attinge a 400 o numero dellas, pois é possivel que muitos dos refugiados no edificio tenham conseguido escapar immediatamente depois de o mesmo ser alcançado pelo projectil.

DOVER BOMBARDEADA DA COSTA FRANCEZA

DOVER, 11 (U. P.) — A artilharia allemã de longo alcance assestada na costa franceza bombardeou hoje tres vezes a zona de Dover, temendo-se que tenham se verificado mortes.

Os canhoneios começaram esta manhã cedo, pouco antes do amanhecer, para repetirem-se ás 16 horas, quando os aviões allemães tambem arremessaram bombas sobre a zona e, finalmente se produziram pela terceira vez ao anoitecer, prolongando-se um certo tempo.

A artilharia britannica respondeu ao fogo, ao passo que os apparelhos da RAF atacavam com bombas os canhões inimigos.

Informou-se que o bombardeio foi o mais intenso registado até esta data, e foi seguido por ataques da aviação allemã, com intervallos, por espaço de varias horas. A's 20.30 os allemães continuavam bombardeando Dover.

O correspondente do "Chicago Tribune", Guy Murchee, recebeu um ferimento na perna e seu ajudante, Stanley Johnson, perdeu a vida ao cair uma bomba no edificio de onde observavam o canhoneio allemão contra Dover.

UMA BATALHA SOBRE O TAMISA

LONDRES, 11 (Havas) — O segundo alerta, sensivelmente mais sério do que o primeiro, foi acompanhado de terrivel batalha sobre o estuario do Tamisa, depois de terem as defesas anti-aereas do estuario dado a primeira quente recepção aos aviões inimigos, que naquelle momento voavam a grande altura.

Por um instante, foi possivel das ruas de Londres acompanhar a progressão dos flócos produzidos pelos obuzes da defesa anti-aerea, que apparentemente perseguia um avião. Este não era no entanto avistado.

Ao mesmo tempo, certos indicios fazem acreditar que aviões inimigos se encontrassem sobre uma cidade do littoral suéste.

O COMMUNICADO DO MINISTERIO DO AR

LONDRES, 11 (Havas) — O Ministerio do Ar, annunciando a destruição de 73 aviões inimigos durante os combates de hoje, declara: "Relatorios completos chegaram, agora, sobre as actividades do inimigo contra a região de Londres, durante a noite.

Apesar de que damnos importantes foram causados contra propriedades privadas, os mesmos são inferiores aos occasionados durante as noites precedentes, e as victimas, felizmente, muito menos numerosas.

Bombas incendiarias atearam varios incendios, mas sómente um teve importancia, e já foram circumscriptos pelas turmas de bombeiros, cujo trabalho, mais uma vez, foi além do que se podia esperar.

Além das localidades que foram alvo de ataques durante a noite, sabe-se agora que em uma cidade sobre a margem sul do estuario do Tamisa numerosas casas foram destruidas e varias pessoas mortas.

O total das victimas na noite de segunda-feira, hoje publicado, approxima-se a 400 mortos e 1.400 feridos. A maioria dos casos mortaes occorreu quando uma escola primaria no West End de Londres, que estava sendo usada como abrigo temporario, para as familias cujos lares tinham sido destruidos, foi attingida em cheio por uma bomba e ruiu.

Hoje, quarta-feira, houve uma pequena actividade do inimigo, cerca das 14 horas, quando um grande numero de apparelhos allemães se approximou da região londrina. Segundo relatorios recebidos até agora, alguns damnos foram causados, principalmente em tres districtos do sul do rio Tamisa. O numero de victimas ainda não foi avaliado.

TACTICA DIFFERENTE NO ATAQUE DA NOITE

LONDRES, 11 (Havas) — Os canhões combateram, esta noite, no meio de um rolar de trovões, ao mesmo tempo que longas chammas de côr purpura corriam ao longo da linha do horizonte.

A intensidade do fogo das baterias de defesa anti-aerea e o zumbido dos aviões indicavam a intensidade dos combates que estavam sendo travados nos ares.

A tactica usada esta noite pela aviação allemã parece ter sido completamente differente da dos ataques anteriores.

Os apparelhos da Luftwaffe que voavam alto viravam de direcção deante dos obuzes e afastavam-se a toda velocidade, mas não sem soltar antes as cargas de bombas.

Os primeiros relatorios annunciam que, em dois casos, bombas incendiarias foram arremessadas em tres districtos do sul de Londres e outro projectil na zona oeste da capital.

Outras noticias informam que o comboio allemão avistado ao largo da costa franceza logrou occultar-se por detrás de espessa cortina de fumaça.

O Commentario internacional

O Ataque ás Ilhas Britannicas

Se os chefes nazistas pensam que vão surpreender a Inglaterra, com a sua proxima tentativa de invasão, enganam-se duplamente. O discurso hontem feito através do radio, pelo primeiro ministro britannico, deve ter deixado um tanto ou quanto desalentados os dirigentes do Reich. Churchill foi o primeiro a annunciar que a aventurosa operação será tentada na proxima semana, ou seja no começo da ultima quinzena de setembro. Emquanto isso, noticias allemãs divulgadas por intermedio da imprensa estrangeira, fizeram constar que a invasão só será iniciada em novembro, quando os densos nevoeiros que cobrem as aguas do Mar do Norte e do Canal da Mancha permittirem que as embarcações conduzindo tropas nazistas possam fugir aos devastadores canhões da "Home Fleet".

Evidentemente, a principal arma allemã para o ataque á Inglaterra será a aviação, pois as forças navaes sob o commando do almirante Raeder não podem pensar sequer em afrontar o poderio inimigo. Se não o fizeram na guerra passada, muito menos poderão fazel-o actualmente.

A Luftwaffe terá, portanto, de operar como esquadra de combate, a qual é tão necessaria a uma tentativa de desembarque nas Ilhas Britannicas. Comtudo, os technicos allemães vêm sustentando, nos ultimos tempos, que os couraçados são armas antiquadas e que a aviação é a grande arma moderna, para o dominio dos mares.

Até este momento, nenhum navio de linha inglez foi afundado pelos aviões inimigos. Só alguns destroyers foram postos a pique, de modo que as prophecias dos technicos nazistas até agora não se confirmaram.

Isso significa que a esquadra britannica poderá impedir que navios mercantes, barcaças e barcos de toda natureza cheguem ás costas de seu paiz.

Sendo assim, a operação longamente preparada pelo Fuehrer arrisca-se a um terrivel fracasso, pois a abordagem das Ilhas Britannicas não pode ser effectuada por um milagre dos deuses nazistas. Terá de ser tentada por grandes forças navegando através do Mar do Norte e do Canal da Mancha, em cujas aguas a esquadra ingleza não permitte que o inimigo se movimente.

Não tendo ainda conseguido o dominio dos ares sobre a Inglaterra, a aviação do marechal Goering tambem não estará em condições de apoiar o desembarque de suas tropas na costa inimiga.

Por tudo isso, a tão projectada conquista da Inglaterra será talvez a percição do regime nazista, que arderá na fogueira que o proprio Hitler ateou — segundo a imagem expressiva de Churchill, no seu discurso de hontem.

O Povo Inglez Está Firme e Resoluto

A PRODUCÇÃO INDUSTRIAL BRITANNICA NÃO FOI RETARDADA PELOS RAIDS.

Affirma o Ministro Arthur Greenwood

LONDRES, 11 (Havas) — Em uma irradiação transmittida pelo radio, hoje, o ministro Arthur Greenwood declarou: "Hitler tem nos attingido duramente, durante esses ultimos dias, mas sem duvida, até o presente momento temos ultrapassado o inimigo pelos nossos ataques, por mais graves, que nos possa ter punido.

Seria uma loucura negar que os damnos causados pelos raids allemães foram extensos e que a destruição desenfreiada de vidas foi severa. As bombas allemãs podem reduzir cada um dos nossos monumentos mais antigos a pedaços, mas ellas nunca destruirão o estado de espirito dos nossos povos livres.

Em logar nenhum não percebi nenhum signal de moral alquebrada ou de nervos abatidos. O povo inglez está intrepido".

O ministro declara em seguida que "os aviões de bombardeio britannicos têm infligido perdas pesadas ao inimigo, e expressa sua confiança que qualquer que seja o golpe que Hitler possa arremessar contra a Grã-Bretanha não lhe será permittido obter a decisão que deseja e precisa".

Sir Arthur Greenwood accrescenta que "a producção não foi retardada de nenhum modo apreciavel pelos raids aereos inimigos.

Lá onde damnos foram conseguidos contra as fabricas, foram sempre tão pequenos que os atrasos na producção tornaram-se nullos.

Terminando a sua oração, Sir Arthur Greenwood assegurou aos "britannicos de além mar que o povo da metropole estava firme e resoluto. Estava preparado para se manter assim uma eternidade e estava mais decidido do que nunca, com a ajuda dos seus patricios de além mar de conseguir a victoria, a qual salvaguardaria as liberdades communs".

500 MILHÕES DE DOLLARES PARA OS PAIZES LATINO-AMERICANOS

APPROVADO PELO SENADO AMERICANO O PROJECTO DE LEI

WASHINGTON, 11 — Urgente — (U. P.) — O Senado approvou por 42 votos contra 27, o projecto de lei autorizando o Banco de Importação e Exportação a emprestar 500 milhões de dollares aos paizes latino-americanos. A lei voltará á Camara dos Representantes para serem debatidas suas emendas.

MINORATIVAS
BAÇO
PRISÃO DE VENTRE
FIGADO
NÃO PRODUZEM COLICAS

OS DEZ MANDAMENTOS PARA UM EXITO COMPLETO EM HOLLYWOOD POR CARY GRANT...

(De Hollywood Especial Para o DIARIO CARIOCA)

E' deveras lamentavel que vocês não possam conhecer pessoalmente Cary Grant... Ahi vocês veriam que o rapaz não é alegre, e bem humorado unicamente quando o "studio" lhe paga para isso... Cary é pessoalmente o rapaz mais agradavel que já vi em Hollywood... Está sempre prompto á uma piada e, sempre prompto a nos attender, o que nem sempre acontece com os demais artistas...

Para que vocês tenham idéa sobre Cary, na vida real, contarei a vocês algumas passagens de uma palestra que mantive com elle durante um intervallo da filmagem de "Minha Esposa Favorita", film que reune mais uma vez o "nosso" Cary, á Irene Dunne e Leo McCarey, os tres responsaveis pelo grande exito de "Cupido é Moleque Teimoso"...

Quando perguntei á Cary Grant se elle era um sentimental, elle respondeu-me: "Claro, sou sentimentalissimo, principalmente quando se trata de... louras!"

"Você sabe, disse-me elle em tom confidencial, ha aqui na colonia um rapaz, muito conhecido aliás, que tendo sido cercado por um grupo dessas criaturas de cabellos dourados, chamou a policia para afastal-as! Pois eu, meu amigo, só chamaria a policia para que ella me ajudasse a reunil-as!... Nem mesmo que ellas acabassem commigo, eu não arredaria o pé"...

"Quanto a esse sentimentalismo a que você se referiu, de perfumes e florezinhas, de suspiros e ais, não, isto não é commigo!..."

Então, arrisquei eu, por uma loura você faz tudo? — Sim, replicou Cary até o dia em que ella começa a telephonar para o studio nas horas de trabalho ou procurar ouvir aquillo que não é a ella dirigido... Ahi, pódo ser a loura mais "daqui", como dizem vocês lá na sua terra, que eu perco todo o interesse...

Creio que a ultima foi uma indirecta á Irene Dunne, que attenta e procurando disfarçar o riso, ouvia toda a nossa palestra... Irene não zangou-se porque conhece bem o caracter brincalhão de Cary, e mesmo porque não é loura...

Perguntei então a Cary quaes eram, na sua opinião os dez mandamentos para vencer em Hollywood... Cary pensou um pouco e, com um sorriso malicioso nos foi dizendo: Primeiro, possuir o perfil de um Tyronne Power... Segundo, possuir o perfil de um Jimmy Durante... Terceiro, falar como Ronald Colman... Quarto, falar como Maxie Rosenbloom (esta é a peor pronuncia de Hollywood)... Quinto, ser communicativo... Sexto, ser silencioso, cercar-se de mysterio. Setimo, vestir-se bem para chamar a attenção... Nono, ser visto em toda a parte... Decimo, não ser visto em logar algum... E agora, duas de "quebra"... Decimo primeiro, fazer só aquillo que mandam fazer... Decimo segundo fazer só o que lhe convem..."

Tudo isso nos foi dito com o ar mais sério deste mundo, porque Cary é assim, diz tudo com a maior seriedade, o que o torna ainda mais divertido...

Irene Dunne contou-me tambem que quando filmava "Duas Vidas", com Charles Boyer, Cary Grant lhe pregou uma das suas... A scena era passada no quarto de Irene, vocês devem estar lembrados, era a scena que ella paralytica, esperava as crianças a quem dava aula de canto... Leo McCarey acabava de discutir a scena com Miss Dunne, e já havia dado ordem para que introduzissem as crianças no quarto, afim de iniciar a filmagem...

Mas, em vez de apparecerem as crianças, sabem vocês quem appareceu? Apenas Cary Grant, mettido naquella comprida camisola que elle usára na scena final de "Cupido é Moleque Teimoso"... Cary queria reproduzir a scena...

O maior desejo de Leo Mc Carey era ver novamente reunidos, Cary e Irene, que aliás são os seus artistas preferidos... McCarey diz que ambos possuem a mesma habilidade para desempenhar papeis alegres e maliciosos... McCarey reconhece tambem que tanto um quanto o outro são versateis, podendo com a mesma facilidade desempenhar papeis mais sérios...

O desejo de McCarey acaba de ser realizado e creio o de todos vocês tambem...

Quando virem Cary Grant em "Minha Esposa Favorita", tenham a certeza de que elle é aquillo mesmo na vida real: sujeito bonachão, negligente e dono de um constante bom humor.

Gary Grant, o incorrigivel Gary Grant, com seus companheiros do film "Minha Esposa Favorita"

SOCIAES

ANNIVERSARIOS

Fazem annos hoje, os srs.: general José Pessoa Cavalcante de Albuquerque, major Eugenio Erverton Pinto, commandante Mario da Rocha de Figueiredo Lima, dr. Joaquim Osorio, dr. Alfredo Maia Junior, dr. José Pires Rebello, dr. Henrique F. Estaberard, Alfredo Cardoso Machado, Paulo Lopes da Costa, Arlindo Gonçalves, Astyanak Teixeira, Luiz P. Jansen de Mello, Dionisio Rodrigues, Octavio R. dos Santos, José Coelho Ribeiro, Carlos Campos.

Senhorinhas: Hortencia Silvares, Aplecina Torres, Hilda Pereira de Oliveira e Yvone Mahon.

Senhoras: Eliza Mattos, Haydéa Borgeco, Celestino de Lemos, professora Leonor Granjo, Antina M. dos Santos Almeida.

CASAMENTOS

Enlace senhorinha Ernestina Osorio-Sr. Ernesto Behrensdosf — Realizou-se hontem nesta cidade o enlace matrimonial da senhorinha Ernestina Moreira Osorio, bisneta do general Osorio pois é filha do dr. Manoel Luiz Osorio e de d. Leonidia Moreira Osorio, com o sr. Ernesto Ferreira Behrensdorf commerciante em Pelotas, Rio Grande do Sul, e filho do sr. Ernesto Behrensdorf, representante do alto commercio riograndense.

O acto civil teve logar na residencia do dr. Mario Ribeiro, ás 16 horas, e o religioso na igreja do Sagrado Coração de Jesus, na Gloria, ás 17 horas.

Foram testetmunhas, na cerimonia civil, por parte da noiva, o dr. Mario Ribeiro e senhoras e, por parte do noivo, o dr. Edmundo de Castro Lopes e senhora. Na solennidade religiosa serviram de padrinhos, á noiva, o dr. Rubens Maciel e senhora e, ao noivo, o dr. Manoel Luiz Osorio e a veneranda sra. Annita Trapaga Ferreira, avó do nubente.

HOMENAGENS

Dr. Jorge Dodsworth. — As classes conservadoras vão prestar ao dr. Jorge Dodsworth, secretario geral da Administração da Preefitura do Districto Federal, no proximo dia 26 do corrente, no salão de banquetes do Club Gymnastico Portuguez, significativa homenagem, offerecendo um jantar intimo, em testemunho de amizade e admiração ao grande collaborador da brilhante administração do prefeito Henrique Dodsworth.

E' enorme o numero de adhesões que partem de todos os sectores das espheras sociaes, a essa merecida homenagem de apreço ao principal auxiliar da alta administração da cidade.

O jantar terá inicio ás 20 horas. Traje de passeio.

As lutas de adhesões se encecturam no Banco do Brasil, na Casa Coelho Duarte & Cia., na Tabacaria Lodres, á Avenida Rio Branco, 144; no restaurante do Club Gymnastico Portuguez na Associação Commercial, no Jockey Club, no tabellião Mozart Lago e na portaria do "Jornal do Commercio, com o sr. Adão.

FESTAS

Fluminense Yacht Club — Reina entre os associados uma grande animação em torno do proximo cock-tail dansante á ser realizado no proximo sabbado dia 14, das 17 ás 19 horas, no qual será prestado o concurso da orchestra de Carlos Machado e de magnifico show da Urca.

Associação dos Amigos de Portugal

SERA' ENTREGUE HOJE AO PRESIDENTE GETULIO VARGAS O DIPLOMA DE SEU PRESIDENTE DE HONRA

Em cerimonia marcada para ás 15,30 horas de hoje, no Palacio do Cattete, será recebido pelo presidente da Republica, o Conselho Deliberativo da Associação dos Amigos de Portugal, afim de lhe entregar o diploma de seu presidente de Honra.

A directoria da Associação, composta dos srs. professor Barbosa Vianna, almirante José Felix da Cunha e Menezes e dr. Nuno Alvares Pereira convida os seus consocios a comparecer a essa hora em Palacio, para apresentar ao chefe de Estado as homenagens da nova agremiação que tem como lemma: "A Bem do Brasil por amor a Portugal".

ATTENÇÃO

As rugas, que tão commumente apparecem nos cantos dos olhos, são, muitas vezes, consequencia da deficiencia da visão. Evite-as, corrigindo sua visão com um bom medico oculista e avie a receita na Optica Moderna, rua 7 de Setembro, 47, a casa de confiança.

Proximas estréas

A Grande Conquista

"A Grande Conquista" é um film que marcará época no nosso mundo cinematographico... Sam Houston audaz pioneiro norte-americano marchando a frente de um pequeno exercito para libertar o Texas, Sam Houston o defensor dos fracos e opprimidos... foi elle que com seus punhos de ferro conseguiu a permanencia dos indios Cherokees em suas terras quando o governo dos Estados Unidos quizeram afastal-os para outras plagas.

Richard Dix, Joan Fontaine e Gail Patrick são as principaes figuras de "A Grande Conquista", o film que a Republic Pictures vae apresentar dentro de poucos dias no Palacio Theatro.

"Fogo nas Veias..."

O Odeon apresentará já amanhã, e tem, nos principaes papeis, a queridissima Priscilla Lane, ao lado do guapissimo Dennis Morgan e mais Thomas Mitchel, recem-premiado pela Academia de Artes e Sciencias Cinematographicas de Los Angeles, Alan Hale, Virginia Grey, Irene Hervey, Henry Armetta, etc.

"Fogo nas Veias" (3 cheers for the Irish) é uma comedia das mais movimentadas e cujo romance, embora alegre, tem seus instantes bem amargos.

O film teve a direcção de Lloyd Bacon e, como já dissemos, já amanhã, estará em cartaz no Odeon.

A's 20.45 de Hoje, no "Metro", "...E o Vento Levou" Será Pomposamente Entregue ao Rio

ATE' 6 DA TARDE O METRO EXHIBIRA' MICKEY ROONEY EM "O JOVEM THOMAS EDISON"

Em "avant-premiére" de gala patrocinada pela sra. Darcy Vargas e cuja renda total reverterá em favor da Cidade das Meninas, acontecimento que promette constituir o mais pomposo e elegante até hoje verificado nos dominios do cinema entre nós, "...E o Vento Levou" será hoje entregue ao publico do Rio, no Metro, tendo amanhã, verdadeiramente — porque será para o publico em geral, portanto — a sua verdadeira estréa, em exhibições ao meio dia, 4 da tarde e 8 da noite. Devido á "great night" de hoje, para a qual ainda ha á venda algumas excellentes localidades, o Metro só exhibirá seu actual cartaz, "O Joven Thomas Edison", de Mickey Rooney, até ás 6 horas da tarde, tendo inicio essa ultima sessão, naturalmente, ás 4 horas. Das 6 ás 8.30 a direcção do Metro procederá aos retoques finaes para um pouco depois receber o publico elegantissimo que assistirá a apresentação do famoso espectaculo produzido por David Selznick e distribuido ela Metro, vivido por Clark Gable Vivien Leigh Olivia de Havilland e Leslie Howard. Frize-se mais uma vez que "... E o Vento Levou" será exhibido na integra, tal como nos Estados Unidos, durante cada projecção do famoso film technicolorido exactamente tres horas e quarenta e cinco minutos.

Na Hora do Brasil de hoje será feita a transmissão de um "broadcast" no qual Clark Gable, Vivien Leigh, o productor Selznick e William Meiniher, chefe do Departamento Estrangeiro de Cinemas, assistidos por Luiz Jatobá, o "speaker" patricio, ora nos Estados Unidos, saudarão o publico brasileiro e a sra. Darcy Vargas, a illustre batalhadora da "Cidade das Meninas".

Carnaval de Veneza

"Carnaval de Veneza" conta com Toti Dal Monte — a cantora de fama mundial que numa interpretação magnifica de mãe que tudo faz para a felicidade da filha transviada por um grande amor, tem opportunidade de cantar: "Variações do Carnaval de Veneza", a aria da loucura de Gilda e uma "nina-nanna" commovente pela sua expressão sublime de amor materno...

"Carnaval de Veneza", film italiano onde apparecem tambem Junie Astor e Cesco Baseggio, será estreado no Pathé Palacio, segunda-feira proxima.

Como Você Glosaria o "Matrimonio Invertido"?

MANDE A SUA TROVA PARA A RADIO MAYRINK VEIGA

A PRA 9 inicia, hoje suggestivo concurso de trova popular para exprimir a melhor definição sobre o "Matrimonio Invertido", uma farça de largos recursos de comicidade, produzida por Hal Roach, que a United apresentará proximamente no cinema São Luiz.

O concurso em apreço não exige formulas complicadas e visa, unicamente, interessar aos "fans" de Carole Landis e John Hubbard, os interpretes desse film, no seu melhor trabalho até hoje para o cinema.

Para esse certame foi escolhido o mote:
No Matrimonio Invertido",
Quem faz força é a mulher...,

O concorrente basta formar uma trova, cujos versos finaes sejam exactamente aquelles do mote mencionado. E nada mais.

A Casa Perdigão, de machinas photographicas, está patrocinado esse concurso devendo offerecer ao vencedor da melhor trova uma machina photographica no valor de um conto de réis.

E é o caso de se repetir, como você glosaria o "Matrimonio Invertido"?

Junie Astor numa scena do film "Carnaval de Veneza" que o Pathé Palacio estreará segunda-feira proxima.

Cartaz do Dia

São Luiz — "A Deusa da Floresta" (Paramount) com Dorothy Lamour e Robert Preston. — Horario: 2 — 4 — 6 — 8 e 10 horas.

Plaza — "Rival Sublime" (Universal) com Deanna Durbin. — Horario: 2 — 4 — 6 — 8 e 10 horas.

Metro — "O Jovem Thomas Edison". (Metro Goldwyn) com Mickey Rooney — Horario: 1|2 dia — 2 — 4 — 6 — 8 e 10 horas.

Palacio — "Pinocchio" (R. K. O.) — Desenho colorido de Walt Disney — Horario: 2 — 3.40 — 5.20 — 7.00 — 8.40 e 10 20 horas

Odeon — "A Deusa da Floresta" (Paramount) com Dorothy Lamour e Robert Preston. — Horario: 2 — 3.40 — 5.20 — 7.00 — 8.40 e 10.20 horas.

Imperio — "Charlie Chan e o Estrangulador" (Fox Film) com Sidney Toler. — Horario: 2 — 3.40 — 5.20 — 7.00 — 8.40 e 10.20 horas.

Gloria — "Cineac Gloria" "Os Ultimos Jornaes da Guerra" e "Desenhos Coloridos"

Pathé Palacio — "Pasteur" (Art-Films) com Sacha Guitry. — Horario: 2 — 4 — 6 — 8 e 10 horas.

Rex — "O Ultimo Encontro" (Warner) com Merle Oberon" e George Brent". Horario: 2 — 4 — 6 — 8 e 10 horas.

Broadway — "La Charrette Fantome" (Colombia) com Louis Jouvet. Horario: 2 — 3.40 — 5.20 — 7.00 — 8.40 e 10.20 horas.

Cineac Trianon — Jornaes — Imprensa Animada Cineac.

CENTRO

Eldorado — "As Aventuras de Gulliver".

Parisiense — "Jejum de Amor" e "Sheriff Trovador".

Opera — "A Mulher Faz o Homem".

Metropole — "Cadetes em Apuros" e "Piloto Temerario".

Pathé — "Terra de Fogo".

Popular — "Tragico Amanhecer", "Noites de Vigilia" e "Desfiladeiro do Crime".

Primor — "Povo Errante" e "Ordem Á Fogo".

Floriano — "O Corcunda de Notre Dame".

Paris — "A Caminho do Front" e "Quando a Mulher Vira Bicho".

São José — "Rebecca".

Iris — "Vinhas da Ira" e "Escoteiro do Ar".

Ideal — "A Enfermeira Edith Cavell" e "Ingenua da Roça".

Mem de Sá — "Imitação da Vida" e "Detective Particular".

Lapa — "O Ultimo Beijo" e "O Inspector Hornleigh".

BAIRROS

Polytheama — "Johnny Apollo" e "O Pequeno Gangster".

Guanabara — "A Enfermeira Edith Cavell" e "Piloto Temerario".

Roxi — "Rebecca".

Pirajá — "Johnny Apollo".

Ipanema — "Regimento".

Ritz — "Quero ser Feliz" e "Roubei um Milhão".

Varieté — "Victimas do Divorcio" e "Zanzibar".

Americano — "Garota da 5ª Avenida" e "Ingenua da Roça".

Rio Branco — "Viuva Alegre" e "Carga Rebelde".

Centenario — "Luz que se Apaga" e "Charlie Chan no Panamá".

Bandeira — "Meu Reino por um Amor".

Avenida — "As Aventuras de Gulliver".

America — "Raffles".

Guarany — "Ao Rufar dos Tambores" e "O Casamento de Bulldog Drummond".

Catumby — "Mlle. Frou-Frou" e "Guerrilheiros do Texas".

Apollo — "Garota da 5ª Avenida" e "Bagagem Sinistra".

São Christovão — "Mr. Wong no Bairro Chinez" e "Na Antiga Nova York".

Jovial — "Jeronymo".

Tijuca — "Esquina do Peccado".

Villa Isabel — "Imitação da Vida".

Velo — "Johnny Apollo" e "A Pista de Fogo".

Edison — "Garota da 5ª Avenida" e "A Pequena do Rio".

Grajahu' — "A Enfermeira Edith Cavell" e "O Avião Mysterioso".

Haddock Lobo — "Atire a Primeira Pedra" e "Zanzibar".

Maracanã — "Cadetes em Apuros" e "Servidores da Lei".

Fluminense — "Intermezzo" e "Charlie Chan no Panamá".

SUBURBIOS

(Central)

Mascotte — "A Mulher faz o Homem".

Meyer — "Idyllio nos Alpes" e "Jovem no Coração".

Para Todos — "A Morte me Persegue" e "Miguel Strogoff".

Quintino — "Paixonite Aguda" e "A Pequena do Rio".

Piedade — "Luz que se Apaga".

Colyseu — Traidora" e "Nascido para Luta".

Alpha — "O Rei dos Jornaleiros" e "Cheri-Bibi".

Modelo — "Robinson Suisso" e "Piloto Temerario".

Madureira — "O Passaro Azul" e "Ingenua da Roça".

Moderno — "Robinson Suisso" e "Patrulha Nocturna".

Realengo — "3 Horas de Amor" e "Nancy Desvenda um Crime".

Imperial — "De Cabellinho na Venta" e "Entre o Amor e a Vida".

Campo Grande — "Solteira por Capricho" e "Fronteira de Sangue".

NICTHEROY

Odeon — "A Enfermeira Edith Cavell".

Imperial — "Vinhas da Ira" e "A Pista do Fogo".

Eden — "Coração de Trovador" e "Detective Particular".

THEATROS

GYMNASTICO — (Fechado).

SERRADOR — "O Avarento" (Comp. Procopio Ferreira) ás 20 e 22 horas.

CARLOS GOMES — "Caxias", de Carlos Cavaco, ás 20.30 horas.

RIVAL —"Crepusculo" (Companhia Jayme Costa), ás 20 e 22 horas.

RECREIO — "Eva" (Comp. de Operetas) com Vicente Celestino, ás 20.30 horas.

APOLLO — "Menina do Arco da Velha", de Alberto Martins, ás 20 e 22 horas.

REPUBLICA — "Perua", Companhia Alda Garrido, ás 20 e 22 horas.

CASA DO CABOCLO — "Balangandan da Felicidade", de Plinio de Andrade, ás 20 e 22 horas.

HOJE A "AVANT-PREMIERE" DE "...E O VENTO LEVOU.."

SERÃO VENDIDOS EM LEILÃO TRES EXEMPLARES DO CELEBRE LIVRO, AUTOGRAPHADOS POR CLARK GABLE E VIVIEN LEIGH

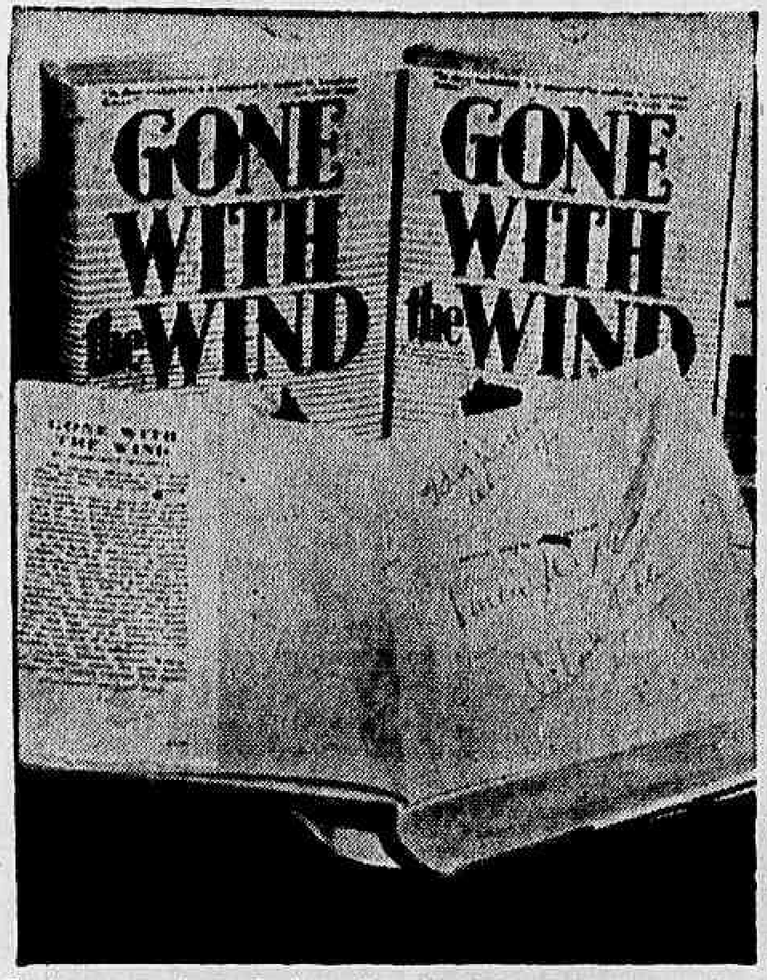

Os tres exemplares de "... E o Vento Levou" que serão postos em leilão no intervallo do espectaculo, vendo-se o autographo dos artistas.

Esta noite, ás 20.45 minutos, a sociedade carioca, que sempre prestigiou as iniciativas de benemerencia da sra. Darcy Vargas, se verá reunida em mais uma festa magnifica de finalidades altruisticas: a "avant-premiére" de "... E o Vento Levou".

O Cine Metro vae pois acolher, nesse espectaculo memoravel, a mais brilhante representação do nosso officialismo, Corpo Diplomatico e da élite patricia, em grande demonstração de solidariedade com os generosos movimentos presididos pela primeira dama do paiz.

A renda total desse espectaculo reverterá em beneficio da Cidade das Meninas.

O Metro terá a sua sala de espera lindamente ornamentada e illuminada por novo systema de reflectores.

A sessão, terá inicio, precisamente, ás 20.45 horas.

UMA SAUDAÇÃO DE HOLLYWOOD

Directamente de Hollywood, numa transmissão especial do Departamento de Imprensa e Propaganda, servindo de locutor Luiz Jatobá os principaes interpretes do film, Clarke Gable e Vivien Leigh farão uma saudação á sra. Darcy Vargas, recordando detalhes da filmagem de "... E o Vento Levou".

UM LEILÃO DE LIVROS AUTOGRAPHADOS

No unico intervallo da sessão, precisamente ás 23 horas, o principe D. João de Orleans e Bragança, com a cooperação das senhorinhas Perla Lucena e Maria da Penha Affonseca e do sr. Carlos de Laet, farão um leilão de tres exemplares, em inglez, da obra de Margareth Mitchell, "Gone Wint the Wind", autographados pelos artistas principaes que apparecem na pellicula.

JOHN BOLES TAMBEM FARA' O LEILÃO

John Boles, o artista de Hollywood que se encontra nesta capital offereceu á sra. Darcy Vargas sua cooperação a esta festa Tambem auxiliará o leilão offerecendo ao lance outros tres exemplares de "... E o Vento Levou", em rica encadernação, offerecidos pela firma Vallele.

VENDA DOS INGRESSOS

Quando a reportagem esteve, hontem, á tarde no Cine Metro e na Joalheria Tolipan constatou que era bem grande o movimento de venda dos ingressos.

O preço das poltronas é 50$ e o dos balcões nobres 80$000.

Acredita-se que até o meio-dia de hoje todos os 1.400 bilhetes da lotação do Metro estejam adquiridos.

Os Pontos de Paradas dos Omnibus da Avenida Copacabana

Os moradores da avenida Copacabana solicitam por nosso intermedio providencias das Empresas dos autos omnibus de luxo e dos outros que transitam por essa via publica, para que seja mudado os pontos de paradas dos referidos vehiculos, devido ficarem os passageiros prejudicados pelos bondes que quando param no mesmo local dão motivo para que não parem os autos omnibus quando isso acontece. Os passageiros se utilizam justamente desse meio de transporte rapido, por terem hora marcada para iniciar suas actividades e com isso têm se visto prejudicados.

A nossa opinião

Estradas, Factor de Prosperidade

Em um dos nossos recentes commentarios sobre o problema rodoviario promettemos tratar da maneira pela qual se poderiam obter os fundos necessarios aos trabalhos de melhoramentos e conservação das nossas estradas. Ninguem poderá contestar a necessidade de manter um serviço permanente, naquelle sentido, pois estradas abandonadas produzem effeitos contrarios aos objectivos para os quaes foram ellas construidas.

Ha pouco tempo, o engenheiro Pedro Escobar, falando sobre o assumpto, de interesse vital para a Nação, esclareceu: "A acção coordenada das tres entidades executivas — federal, estadual e municipal — a especialização da receita e a autonomia administrativa, nos moldes já estabelecidos pelo governo para alguns dos seus orgãos technicos, resumem na opinião de especialistas e estudiosos as medidas que mais efficazmente contribuirão para dotar o paiz com um systema racional de estradas de rodagem". Dizia ainda aquelle engenheiro que os Estados Unidos foram o paiz pioneiro na applicação de taes principios. E dessa data, a "Federal Aid Road Law", é que começou a avultar, em extensão e no elevado padrão technico de seus trabalhos, a obra rodoviaria. Poderiamos citar varios paizes que seguiram esse exemplo, sendo, entretanto, sufficiente destacar a Republica Argentina que fez votar em 1932 a lei n. 11.658 criando a Direccion Nacional de Vialidad e instituindo o Fundo de Auxilio Federal ás Provincias. Com o plano estabelecido, a grande Republica irmã, independente de estudos parlamentares, conseguiu romper um notavel parque rodoviario através do seu territorio, de tal maneira que todos os territorios e Provincias se acham ligados a Buenos Aires.

Dir-se-á que o Brasil tem um territorio muito maior do que a Argentina, tornando-se mais difficil uma obra dessa envergadura. O argumento tem procedencia, não ha duvida. Mas os recursos do Brasil são por sua vez muito mais amplos. O nosso paiz, pelo proprio tamanho do seu territorio, reclama uma rêde rodoviaria á altura das suas necessidades. Já não estamos mais no tempo de conquistas, estamos na época do impulso da civilização. O automovel transfigurou o aspecto do progresso economico dos povos. Elle é hoje um factor preponderante da expansão commercial, industrial e da lavoura. Sem estradas o automovel não poderá realizar o seu papel civilizador. E sem estradas boas, ainda peor.

O Brasil tem assim dois casos a enfrentar: 1.º) romper estradas: 2.º) conservar as que já existem. Este é, talvez, o que de mais urgente se afigura. As nossas rodovias, por ahi afóra, estão salvo alguns trechos, reclamando melhor conservação. Ahi está um exemplo cuja reparação se está tornando um verdadeiro problema nacional pela importancia que ella desempenha na vida do Brasil. Seja qual fôr o aspecto que se encare a Rio-São Paulo, ella tem para a nossa patria uma significação immensa. Como meio de communicação normal entre a nossa capital e o Estado bandeirante, como obra de turismo, como complemento indispensavel ao preparo da defesa nacional para o movimento das tropas motorizadas do Exercito, para a nossa politica de boa vizinhança com o Uruguay e Argentina, São faces do problema que, em conjunto, dão á Rio-São Paulo um destaque especial na vida do Brasil e do continente.

* * *

Já se disse que governar é abrir estradas. Pode-o conceito não ter rigorosamente exacto na sua amplitude. Mas que elle representa uma verdade, que de certo modo, não se póde negar. Paiz sem estradas, é organismo morto. Para o Brasil, ellas representam uma força de ressurreição. Numa época em que se preconiza a marcha para o Oeste, como nuis bello signal de brasilidade, o papel da rodovia é fundamental, é indispensavel, é decisivo. A penetração do interior não se ha de fazer pelo avião, mas pelo automovel. E este reclama por onde passar. Ainda voltaremos ao assumpto, para tratar da obtenção de fundos á obra formidavel da qual depende a nossa grandeza economica futura.

Sapateiro - Cambista - Domesticas - Commerciario - Pintor - Commerciante

GANHARAM 300 CONTOS

Flagrante photographico apanhado na Casa Baldino, em Porto Alegre, por occasião do pagamento do premio de 300 contos de réis, que coube ao bilhete n. 2351 da Loteria Federal, extrahida no dia 21 de Agosto.

O "cliché" mostra o cambista Henrique Watchel, quando recebia a sua parte, sendo contempladas ainda as seguintes pessoas: Isaac Tonarev, sapateiro, residente á rua São Manoel n. 164, Luiz Garcia Rodrigues, commerciario, rua Gonçalves Ledo n.º 325; Edilia Travassos Alves, domestica, rua José do Patrocinio n.º 757; Albano Gaspar Dalmeida, rua Demetrio Ribeiro n.º 1023; José Garduni, pintor, Av. Taquara n.º 90; Luiz Mautoni, commerciante, rua Baroneza de Gravatahy, 594; Orsina Fernandes Rosa, domestica, rua Dr. Flores n.º 1121, São João do Montenegro.

A Construcção do Novo Edificio da Alfandega

O MINISTRO DA FAZENDA VISITOU AS OBRAS E AS NOVAS INSTALLAÇÕES DA DIRECTORIA DE IMPOSTO SOBRE A RENDA

A's 16 horas de hontem, o ministro da Fazenda, acompanhado do chefe do seu gabinete, sr. João De Lourenço, visitou as novas installações da Directoria do Imposto Sobre a Renda.

A' entrada daquella repartição, o titular das Finanças foi recebido pelo sr. Celso Barreto, director, e outros auxiliares do Imposto de Renda.

O ministro Souza Costa esteve demoradamente na Secção de Estatistica que é, por assim dizer, o coração daquelle importante departamento arrecadador da União. Ali foi apresentado a s. ex. um graphico da receita do imposto de renda directo, comprehendendo o periodo de 1931 a 1939. Era a photographia da marcha evolutiva desse tributo nos ultimos seis annos. Pelo referido documento estatistico, póde o titular da Fazenda observar o indice de incidencia da renda tributavel, que, de accordo com o escalonamento legal, varia de 10 a 20, de 30 a 60 contos, até 500 contos. E' pouco consideravel o numero de contribuintes que accusam rendimentos até o limite de 60 contos. A parcella do imposto arrecadado dessa classe de contribuintes é quasi inexpressiva em confronto com o "quantum" dos que figuram em plano superior. Entre os ultimos, verifica-se que, 64 delles, pagaram mais imposto que 12.000 dos da classe de rendimentos entre 10 a 20 e 30 a 60 contos. O exemplo é bastante illustrativo do sentido humano dessa medalidade de gravame directo.

Depois, o ministro da Fazenda passou a outras Secções, e inteirando-se de tudo quanto lhe era apresentado, a cada passo solicitava maiores esclarecimentos sobre o mecanismo daquella estação arrecadadora. No tocante ás installações materiaes, o ministro Souza Costa classificou-as de optimas.

Approximava-se das 17 horas. O ministro Souza Costa faz suas despedidas e segue para o local onde está sendo construido o edificio da Alfandega.

A CONSTRUCÇÃO DA NOVA SÉDE DA ALFANDEGA

Cerca de 17 horas, o ministro da Fazenda chegava no local onde está se erguendo o edificio em que se installará, em breve, a Alfandega desta Capital. Ali, no começo da Avenida Rodrigues Alves, em frente ao cáes do Porto, vae se levantando a grandiosa construcção.

A' entrada das obras, aguardavam s. ex. o sr. Ulpiano de Barros, director do Dominio da União; sr. Tavares Guimarães, inspector da Alfandega; capitão Zeno Zielinsky, do gabinete do ministro da Fazenda; sr. Ary Azambuja, chefe da Divisão de Obras do DASP; sr. Homero Duarte, chefe do Serviço Regional do Dominio da União; sr. Ary Paes Leme, chefe da Secção de Estatistica do mesmo Dominio; professor Felippe Reis e sr. Aristides de Figueiredo.

A construcção tem a fórma triplice de edificios isolados, sendo o maior o do centro, destinado á Alfandega; o da esquerda, que será occupado pelo Laboratorio Nacional de Analyses e o da direita reservado á installação da Guarda Moria. A estructura dos edificios obedece a cuidados technicos que o preservam da absorção do calor e da propagação dos ruidos externos. A construcção central terá nove andares e uma torre de 40 metros, com um poste para signaes semaphoricos. A parte de concreto armado vae adiantada. Estão sendo atacados os serviços das rêdes de aguas e esgotos, electricidade e telephones. Cada edificio será dotado de um elevador. Essa parte das installações já foi objecto de concorrencia.

O ministro da Fazenda ficou impressionado com a execução das obras e seu grão de adiantamento.

Como se vê, dentro em pouco, a principal repartição aduaneira do Brasil estará condignamente installada, resolvendo, assim, o presidente da Republica, uma velha aspiração do nosso funccionalismo aduaneiro.

Dois flagrantes da visita do ministro da Fazenda ás obras do futuro edificio da Alfandega

O Collegio Pedro II Commemora o Centenario do Arcebispo D. Luiz de Britto

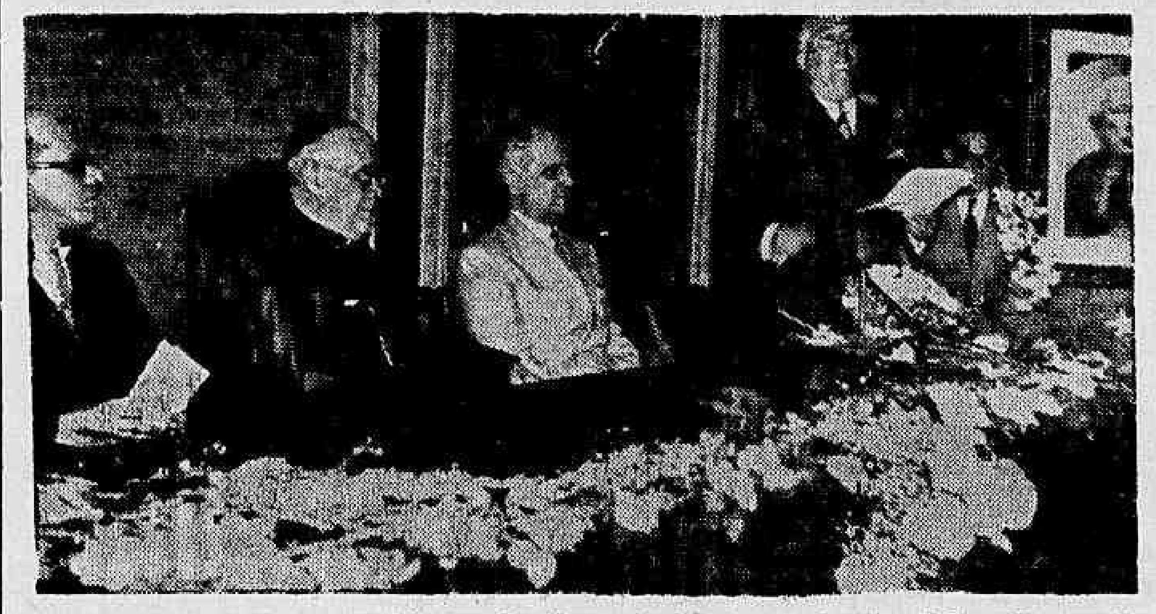

Um aspecto da mesa que presidiu a solennidade, hontem, no Externato Pedro II, quando falava o professor Raja Gabaglia, vendo-se o ministro Gustavo Capanema, o cardeal d. Sebastião Leme e o reitor da Universidade do Brasil, professor Leitão da Cunha

O Externato do Collegio Pedro II realizou hontem uma sessão solenne em commemoração do centenario de d. Luiz Raymundo da Silva Britto. Estiveram presentes á solennidade o ministro Gustavo Capanema, o cardeal d. Sebastião Leme, o reitor da Universidade do Brasil e muitas outras altas autoridades. O discurso official foi feito pelo prof. Raja Gabaglia, director do referido externato que apreciou a vida do glorioso cidadão, do grande sacerdote, do illustre educador que fôra director do Pedro II. O orador saudou o cardeal d. Leme, exaltando suas peregrinas virtudes, pondo em fóco a coincidencia de ter sido este o successor de d. Luiz na archidiocese de Olinda e Recife.

O CONGRESSO DE DIRIGENTES ESCOTEIROS DE TERRA

COMO TRANSCORRERAM OS TRABALHOS DESSA IMPORTANTE REUNIÃO

O Congresso de dirigentes de Escoteiros que vem se realizando na Capital Federal por iniciativa da Confederação Brasileira dos Escoteiros de Terra, sob a presidencia do general Heitor Augusto Borges e alto patrocinio do exmo. sr. dr. Gustavo Capanema, ministro da Educação, tem desenvolvido suas actividades da fórma mais promissora possivel.

Desde o dia da inauguração, em que as palavras do ministro Capanema, exaltando a obra do escotismo, firmando compromissos para com o mesmo e destacando a solução do governo, recebendo-o no seio da Juventude com seu feitio proprio e organização, assim como a recepção do exmo. sr. presidente da Republica demonstrando mais uma vez sua sympathia e confiança no movimento escoteiro, até as reuniões de trabalho em que as mais importantes decisões têm sido tomadas o Congresso póde se orgulhar de estar attingindo todas as suas finalidades.

No dia 8 houve a solennidade da abertura, no Palacio Tiradentes, gentilmente cedido pelo D.I.P., com a presença do ministro da Educação, do general Meira de Vasconcellos, do general Heitor Borges, do prof. Ignacio de Azevedo Amaral, do dr. Alfredo Pessoa, dos representantes dos exmos. srs. prefeito, interventor do Estado do Rio, ministro da Viação, commandante da Escola Militar, do Corpo de Bombeiros, da Liga de Defesa Nacional, do dr. Gustavo Armbrust e de demais pessoas gradas e cerca de seiscentos escoteiros.

Durante esta cerimonia foi conferida ao ministro Capanema a medalha Tiradentes, alta distincção escoteira.

No dia 9, foram os congressistas recebidos por sua excia. o presidente da Republica durante o despacho do ministro da Educação e apresentados por este e pelo general Heitor Borges, presidente da entidade. Nesse mesmo dia tiveram opportunidade de agradecer, incorporados, as facilidades concedidas para a realização do Congresso, aos exmos. srs. ministro da Viação, director do Lloyd Brasileiro, prefeito do Districto Federal e director do Departamento de Imprensa e Propaganda.

A noite desse dia foi reservada aos trabalhos.

Os Preços das Frutas e dos Legumes

OS PREÇOS DAS FRUTAS E DOS LEGUMES

Tendo em vista a impossibilidade da padronização das frutas e dos legumes, a sua facil deterioração, que não permitte retenções para forçar a alta, bem como as oscillações do preço de custo, de ordinario condicionadas a factores climatologicos (sol e chuva), e, ainda, ao maior ou menor volume de entrada nos mercados, a C. D. E. N. resolveu retirar os alludidos artigos do tabellamento e deixar que seus preços sejam regidos pelas leis naturaes de offerta e procura, tornando, entretanto, passiveis de multa aquelles que infringirem as disposições contidas nos itens 3.º e 4.º e suas alineas, da Resolução n.º 3 da C. D. E. N., approvada pelo sr. presidente da Republica.

O Gremio Literario Commendador Rainho nas Festas Centenarias de Portugal

Em continuação ao grandioso programma de festas dos Centenarios de Portugal, o Gremio Literario Commendador Rainho realizará sexta-feira, 13 do corrente, ás 20,30 horas, no salão nobre do Lyceu Literario Portuguez, mais uma conferencia, que será feita pelo illustre theatrologo sr. Joracy Camargo, que falará sobre "Gil Vicente" sua vida e sua obra.

BEBAM CAFE' GLOBO O melhor e o mais saboroso
BOM ATE' A ULTIMA GOTTA!!!
Guardem as capas que têm valor.

A Cidade

DOIS CASOS ANGUSTIOSOS

Nas ultimas paradas realizadas durante a Semana da Patria foram postos em evidencia os dois casos mais angustiosos da cidade: — a deficiencia de transportes e a imprudencia dos chauffeurs dos omnibus. Na verdade, o congestionamento do transito assumiu proporções alarmantes. Na rua Uruguayana extensa fila de automoveis ficou paralysada durante longo espaço de tempo. A falta de conducção se fez sentir de modo lamentavel. Não é que faltassem vehiculos. O que não havia era espaço livre para a movimentação dos carros.

Quanto aos motoristas de omnibus, repetiram-se as scenas de sempre. Grosserias, desastres, palavrões, emfim, a população soffreu toda a sorte de ameaças e vexames.

Tudo isso exige solução immediata. O povo carioca necessita de melhores meios de transporte e esse objectivo não se conseguirá sem a abertura das novas arterias já intelligentemente projectadas pela actual administração municipal. Não basta ampliar o numero de vehiculos. Tambem na cidade é indispensavel abrir estradas...

E, no tocante aos chauffeurs, parece-nos que se impõe uma energica campanha policial visando cohibir os abusos. Só assim a população poderá viajar tranquillamente nos omnibus.

REUNIÕES

SOCIEDADE BRASILEIRA DE GEOGRAPHIA

Realiza-se hoje ás 16 horas em sua séde á praça da Republica n. 54, sob. a primeira Sessão Ordinaria da Directoria do corrente mez sob a presidencia do sr. ministro almirante Raul Tavares. Como de costume haverá uma conferencia desta vez a cargo do dr. Clovis da Nobrega que dissertará sobre o thema "O Conhecimento". A entrada é franca.

Administração da Cidade

Prefeitura do Districto Federal

GABINETE DO PREFEITO

Estiveram com o prefeito:

Sr. Georgino Avelino e maestro Sylvio Piergili.

Pelo seu assistente militar o prefeito fez apresentar condolencias ao ministro do Paraguay, pela morte do general Estigarribia, presidente daquelle paiz, e representar-se no embarque do dr. Alberto Guani, ministro das Relações Exteriores do Uruguay, e das delegações militares desse paiz e do Paraguay; na solennidade de installação da "Sociedade dos Amigos da Cidade" e na sessão solenne realizada no Collegio Pedro II, commemorativa do 1º centenario do nascimento de D. Luiz Raymundo da Silva Britto.

SECRETARIA GERAL DE ADMINISTRAÇÃO

Despacho do secretario geral dr. Jorge Dodsworth:

Cia Telephonica Brasileira — A' vista do despacho do prefeito, relacione-se a presente despesa para pedido de abertura de credito. S. A. du Gaz — A' vista do despacho do prefeito, relacione-se a presente despesa para pedido de abertura de credito. Waldemar Ferreira Braga — Indeferido, por falta de amparo legal. Os cargos do Quadro Supplementar serão extinctos á medida que se vagarem, passando as funcções a serem exercidas por extranumerarios. Isidora dos Santos — Cumpra-se a exigencia, nos termos da lei. Albertina Pesavento Robalinho — Nada ha que deferir, á vista das informações prestadas. O abono de que trata o decreto 5.308, de 1934, não é concedido aos herdeiros dos ex-serventuarios que exerciam as funcções como contratados ou designados. Waldemar Ferreira Sobrosa — Providencie, nos termos do parecer da Procuradoria, a rectificação do alvará com a citação da importancia exacta a ser paga, como da qualidade da pessoa autorizada a receber. Miguel Francisco de Moraes — Por falta de cumprimento do item 1, letra b, titulo III da Resolução n. 4 de 26 de março do corrente anno, archive-se.

Departamento do Pessoal

PAGAMENTO: Será effectuado hoje, dia 12, no Serviço de Ligação — Palacio da Prefeitura — o pagamento do processo numero 1493-40, matricula 4001, Maria Esolina Pinheiro.

Despacho do director:

Olga Nascentes Alves — Junte alvará ou formal de partilha, á vista da informação. Gerson Borsoi — Junte attestado medico devidamente legalizado. Joaquim de Araujo Ribeiro — Aguarde pronunciamento da Commissão Permanente, a que allude a informação de 27 de agosto. Anna Joaquina de Castro e Silva — Junte alvará ou formal de partilha. Gustavo José Soares — Compareça neste gabinete para receber os documentos que pede. Lelia Gallo — Prove com documento habil que Lelia e Laelia são a mesma pessoa. José Thomaz de Aguiar — Apresente contra-cheque. Nair Pinto Côrtes — Complete o sello e junte certidão de casamento. Alayde da Silveira Pinto — Junte o original da certidão de casamento.

AVISO — Os responsaveis pelos nucleos deverão comparecer ao Serviço de Controle Funccional (av. Graça Aranha n. 62, 4º andar, sala 424, Departamento do Pessoal), conforme a tabella abaixo, das 13 ás 16 horas, afim de receberem os documentos relativos ao pagamento do mez de setembro.

Lote 1 — dia 14; Lote 2 — dia 16; Lote 3 — dia 17; Lote 4 — dia 18; Lote 5 — dia 19; Lote 6 — dia 23; Lote 7 — dia 24; Lote 8 — dia 25; Lote 9 — dia 26; Lote 0 — dia 27.

Observação — 1 — Os responsaveis pelos nucleos deverão esperar o pagador no dia do pagamento com os cartões funccionaes recolhidos, em ordem crescente de matricula, entregando-os ao funccionario do Departamento do Pessoal que acompanhará o fiel do Thesouro.

Observação — 2 — Só serão pagos os serventuarios que tenham trocado o cheque (CH) por cartão funccional do mez anterior devidamente preenchidos, de accordo com as instrucções.

Observação — 3 — As reclamações sobre o pagamento serão attendidas se feitas no mesmo dia em que os CH são entregues aos nucleos, e por intermedio de seus responsaveis, que as encaminharão dentro da hora do expediente ao 2 P. S. (av. Graça Aranha numero 62, 4º andar, sala 413, Departamento do Pessoal).

Obedecidas as instrucções e prazos acima referidos, os interessados receberão conjuntamente com o pagamento as informações elucidativas da improcedencia da reclamação ou se procedente o CH correspondente á importancia reclamada, ou caso contrario as reclamações só serão attendidas com o pagamento vigente.

SECRETARIA GERAL DE FINANÇAS

Despachos do secretario geral dr. Mario Mello:

Zacheu Esmeraldo da Silva — Cobre-se sobre 75:000$. — Caetano Gonçalves de Araujo — The Royal Bank of Canadá e Banco Portuguez do Brasil — Deferido, nos termos do parecer. Nunes de Castro & Cia. — Restitua-se, a quantia de 265$100. João Rodrigues Miranda — Restitua-se, em termos, a quantia de 707$. Officio n. s|n do Departamento da Renda Immobiliaria, capeando os processos ns. 3204, 3205, 3206, 3207, 3208, 3209, 3211, restitua-se, em termos, respectivamente, as seguintes quantias: réis 62$000, 146$300, Indeferido, réis 56$400, 33$600, 178$800 e 26$400. Irmãos Garcia Ferreira e Manoel Vasconcellos — Restitua-se, em termos. Officio n. 1.202 de 2|8|40, do Departamento de Alimentação — Autorizo, em termos, a interdicção. Memorandum n. 62, de 18|4|1940, da Delegacia Fiscal da 18ª Circumscripção — Autorizo, em termos, a interdicção. Officio n. 389 do DRL (firma Bruno Contribuinte) e officio n. 300 do DRL (firma Carlos Nunes Vizeu) — Autorizo, em termos, a interdicção. Antonio Ferreira Couto — A concessão da transferencia está condicionada ao cumprimento dos requisitos legaes exigidos pelo DRL; autorizo, em termos, a interdicção. Lindolpho de Paiva — Luiz Gomes de Oliveira — Braulio Rodrigues — José Pinheiro Rodrigues Simões — E. Bernardo Dias e Jorge Pinheiro Sardinha e Enéas de Paula Pinto — O deferimento do pedido está condicionado ao cumprimento dos requisitos legaes exigidos pelo DRL; autorizo, em termos, a interdicção. Joaquim Soares Vieira — Restitua-se, nas condições do parecer desta data, a quantia de 2:900$000 a quem de direito e em termos. Emygdio Pereira — Selle o requerimento e junte procuração.

Departamento do Thesouro — Serviço de Preparo da Divida

Pagamento de juro — 2º semestre de 1940.

De ordem do director do Thesouro e para conhecimento dos interessados, torno publico que, no Serviço do Preparo da Divida — (Secção de Apolices), installado no andar terreo do Palacio da Prefeitura (lado esquerdo), serão recebidos, das 11 ás 14 horas, os coupons dos emprestimos de:

Dias 12 e 13 — Atrasados de qualquer emprestimo.

Emprestimo de 16.324:800$000 — Dec. 1999 de 1924.

Dia 16 — Apolices ns. 1 a 30.000 (particulares).

Dia 17 — Apolices ns. de 30.000 em deante (particulares).

Dia 18 — Relação de Bancos, Caixa Economica e Corretores.

Emprestimo de 40.000:000$ — Dec. 3264 de 1930.

Dia 16 — Cautelas de ns. 1 a 4.000 (particulares).

Dia 17 — Cautelas de ns. 4.001 a 10.000 (particulares).

Dia 18 — Cautelas de numeros 10.000 em deante (particulares).

Dia 19 — Relação do Banco do Brasil e Banco Boavista.

Dia 23 — Relação do Banco Mercantil do Rio de Janeiro, Banco Allemão Transatlantico, City Bank of New York e Banco de Londres.

Dia 24 — Relação da Caixa Economica, Corretores e Bancos em geral.

Dias 25, 26 e 27 — Atrasados de qualquer emprestimo.

Os coupons deverão ser inscriptos nas guias proprias, em ordem numerica crescente, sem emendas, nem rasuras, devendo cada impresso corresponder a uma só guia e ser acompanhada dos respectivos coupons, todos do mesmo semestre. O pagamento será effectuado contra a entrega da 2ª via (recibo do portador dos coupons), no guichet e dia indicados no carimbo desse documento.

Será exigida dos signatarios das guias a prova de identidade.

Não serão aceitos coupons defeituosos, nem mutilados. Os portadores de apolices poderão incluir em uma só guia, coupons de qualquer numeração (numeração da apolice), entregando-a no dia da chamada do primeiro coupon mencionado na mesma.

Serviço do Preparo da Divida, em 11 de setembro de 1940.

Departamento do Patrimonio

Despachos do director:

Cavalcanti Junqueira S. A. — Oséas de Souza e Silva — Antonio Ramos Gonzalez — Henrique Ferreira de Moraes — Deferido. Companhia Terrenos Christo Redemptor — P. Duvivier & Cia. — Jayme Muniz de Aragão — Antonio da Silva Leite — Mario José Pinto — Passe-se a carta. Joaquim da Silva — Walfanga Criciuma Paranhos e outras — Levante-se a peremptção. Maria Elfrida Person Machado Bastos — Alberto Lage — Passem-se as cartas. Maria Thereza de Almeida Faria — Proceda-se de accordo com a informação da 1ª Secção. Sylvio Piza Pedroza — Indeferido á vista das informações. Yvonne Visconti Cavalleiro e seu marido — Deferido, a carta errada deve ser corrigida posteriormente. Antonio Emanoel Guerreiro de Faria — Deferido de accordo com a informação da 1ª Secção. Francisco Lourenço Valladão Junior e outros — (Apostila) — Approvo. Exigencia do chefe da 3ª Secção:

Manoel Negreira Péon — Pague a taxa de levantamento de peremptção.

PAGAMENTOS DE HOJE NA CAIXA REGULADORA DE EMPRESTIMOS

Serão pagos hoje os seguintes emprestimos:

Matriculas numeros:

22270 30843 7751 26911 32279 1272 31623 17529 27221 19256 16508 831 23205 4574 737 8965 8038 7904 31899

Pagamentos já annunciados:

Dias — Matriculas:

7 — 9364; 10 — 6471 — 6987; 12 — 158 — 12127 — 15236; 24 — 11725 — 19733; 26 — 11882; 28 — 1895 — 18180; 29 — 1756; 30 — 17660; 31 — 18341; 3 — 6697 — 26262; 5 — 8805 — 15771 — 18942 — 26945 — 29707; 6 — 441 — 12754 — 24098 — 28212 — 40761 — 41484; 9 — 1777 — 1658 — 14378 — 15391; 10 — 25885 — 29834; 11 — 30231.

Decio Ribeiro da Silva — Nada ha que deferir. A differença, desconto refere-se ás consignações não descontadas em fevereiro e março p. passado.

Andréia de Souza Alho — Compareça.

Antonio do Valle Oliveira Santos — Apresente ultimo cicheque. Os pedidos de emprestimos só serão pagos mediante a apresentação da carteira de identidade fornecida pelo Instituto de Identificação e Estatistica da Policia Civil do Districto Federal, ou documento official que o suppra.

MONTEPIO DOS EMPREGADOS MUNICIPAES

EDITAL — Torno publico, para conhecimento dos interessados, que todos os pensionistas desta instituição que tenham requerido identificação em domicilio, deverão apresentar á Secção de Pensões e Alugueres, até o dia 30 do corrente, duas photographias suas, tamanho 3x4, tomadas de frente. O não cumprimento da presente determinação importará em suspensão do pagamento das respectivas pensões.

PAGAMENTO DE ALUGUERES

Serão pagos hoje dia 12 (8º dia util), das 11 ás 17 horas, os alugueis relativos aos contribuintes de P a Z.

Departamento de Fiscalização

Despacho do director:

Brasil Jornal — Deferido. Everardo Viriato de Miranda Carvalho — Cancello o auto. Laura Caxeta Rangel — Cancello os autos de contestação ns. 25 e 26 e os flagrantes ns. 53, 54, 58 e 59, lavrados por [illegible] as multas que os motivaram.

Pagas nas Delegacias Fiscaes, Inflammaveis, Theatro e Diversões — Rs. 136:077$800.

DEPARTAMENTO DO MATERIAL

Serão pagas amanhã, 13 do corrente, das 11.30 ás 14.30, as seguintes contas:

A. Ramada & Cia. Ltda. — Abilio F. Magalhães & Cia. — Alexandre Ribeiro & Cia. Ltda. — Alves Mendes & Cia. — A. Casanova & Cia. Ltda. — Abilio Monteiro & Irmão — Albino Castro & Cia. — Aços Phenix Ltda. — Casa Lohner S. A. — B. de Almeida Loureiro — Belmiro Rodrigues & Cia. — Byington & Cia. — Carlos Kuenerz & Cia. — Casa Borlido Maia de Ferragens Ltda. — Cia. Cantareira e Viação Flum. — Casa Souza Baptista Ltda. — Cia. de Faz. Reun. Normandia S. A. — Cia. Telephonica Brasileira — Carvalho Irmão & Cia. — Casa Pratt S. A. — Cia. de Anil. e Prod. Chimicos do Brasil — Corção Cardim S. A. — Carlos Laubisch e Hirth — Cia. Brasileira de Petroleo S. A. — Constr. Azevedo e Irmão Ltda. — Dahne e Conceição & Cia. — Domingos Fortes — Dadur S. A. — David Pereira & Cia. Ltda. — Dias Garcia & Cia. Ltda. — Elisio Ferreira & Cia. Ltda. — Emoingt & Cia. — Equip. Scientificos Ltd. — E. Bernet & Irmão — Edesio de Castro & Cia. — Emp. Progresso Ltda. — Emp. Transportes Sto. Antonio Ltda. — Pharmaco Ltda. — Fabio Bastos & Cia. — Fontes Garcia & Cia. — Ferreira Passarelo & Cia. Ltda. — Ferreira Filho & Cia. — Ferreira Agostinho & Cia. — G. Pereira e Filhos — Gonçalves Fonseca & Cia. — Hermes Stoltz & Cia. — Hermano Barcellos & Cia. — Heitor Ribeiro & Cia. — Inst. Militar de Biologia — Inst. Biochimico — J. G. Pereira & Cia. — J. Gomes Puga — J. Pinho e Moraes — J. R. Pires & Cia. — Jorge Pereira & Cia. — J. Cunha Oliveira & Cia. — José Scarrone — José da Silva & Cia. — Joaquim Moreira da Motta — João de Oliveira & Irmão — Konrad Farer — Laboratorio Binelli — Laboratorio Biologico Gley Ltd. — Laboratorio Raul Leite — Laboratorio Biologico Ltda. — Liga de Prot. aos Cégos no Brasil — Lutz Ferrando & Cia. Ltda. — Lefebvre & Cia. — Leopoldo Machado & Cia. Ltda. — Lino & Cia. Ltda. — Lopes Rebello & Cia. — Montana Ltda. — M. M. Gomes & Cia. Ltda. — M. Ventura & Cia. — Magalhães Cunha & Cia. — Martins Junior & Cia. — Marques Couto & Cia. — Minetti & Cia. Ltda. do Brasil — Moreira Barbosa & Cia. Ltda. — Moreno Borlido & Cia. — Moveis Casa Nunes Ltda. — Mirandela & Cia. — O. Cardoso — Olivetti do Brasil S. A. — Pedro Succar — Paulo Malta — Pinheiro Guimarães & Cia. — Pereira Junior & Cia. — Raymann & Cia. Ltda. — R. Veiga & Cia. Ltda. — Roberto Kronig & Cia. Ltda. — Rubem Teixeira — Renato Alves de Sá — Saboaria Imperial Ltda. — Sylvestre & Irmão — Soc. Wild Suisso Bras. de Eng. Ltda. — Santos Martins & Cia. — Soares Lavrador & Cia. — S. A. du Gaz — Soc. Commercial de Alimentação Ltda. — Soc. de Expansão Commercial — Soc. Pharmaceutica Silva Araujo Ltda. — S. S. White Dental — Serv. Hollerith S. A. — S. A. de Charleroi — The Caloric Comp. — Ugo Bernardini — Veiga & Cia. — Villas Boas & Cia. — Waldemar Marques & Cia. — Willman Xavier & Cia. — Cia. Hoteis Palace.

Recibos

Antonio Botelho — Arlindo Caldeira Janot — Francisco Ribeiro dos Santos — Josué Ferreira Moreira.

Subvenção

Nono Congresso Bras. de Geographia — Feder. Carioca de Hipismo — Dep. de Imprensa e Propaganda — Circulo de O. de Joinville — Club dos Advogados.

Jornal

Folha da Manhã

Diversos

Cia. Sta. Cruz — Cia. Bras. de Terrenos — Cia. de Magasins et Ent. Gen. Libres d'Anvers — Clara Teixeira de Abreu — M. Mallas — Manoel Fernandes — N. Abreu & Cia. Ltda. — Servos e Gomes Ltda. — Synd. Operarios de Moinhos.

Tribunal de Contas do Districto Federal

No expediente despachado pelo presidente, conego Olympio de Mello, foram despachados os seguintes processos e ordenados os registos:

Secretaria G. de V. T. e Obras Publicas

OP. n. 3.357 de 3|9|40. O — adeantamento na importancia de 5:000$000, a favor de Alvaro Brandão Neves da Rocha.

Secretaria Geral de Finanças

OF. n. 302 de 13|8|40, do Dep. do Thesouro — na importancia de 1:866$000, pagamento de juros.

OF. n. 1.403 de 22|8|40, OP. — na importancia de 1:260$000, a favor de Serviços Hollerith S|A.

Gabinete do Prefeito

OF. n. 2.050 de 10|7|40, OP. — na importancia de 8:000$000, a favor do Collegio N. S. da Misericordia.

OF. n. 2.709 de 29|8|40, OP. — na importancia de 10:000$000, a favor do Asylo de Invalidos da Patria.

OF. n. 2.969 de 29|8|40, OP. — na importancia de 10:000$000, a favor do Orphanato da Sagrada Familia.

Secretaria Geral de Administração

OF. n. 1.240 de 7|8|40, OP. — na importancia de 3:760$000, a favor da Cia. Carris, Luz e Força do Rio de Janeiro.

OF. n. 1.243 de 7|8|40, OP. — na importancia de 1:447$000, a favor da Cia. de Carris, Luz e Força do Rio de Janeiro.

OF. n. 1.244 de 7|8|40, OP. — na importancia de 900$000, a favor de "Lux-Jornal".

OF. n. 1.247 de 7|8|40, OP. — na importancia de 2:967$700, a favor de Veiga & Cia.

OF. n. 1.257 de 7|8|40, OP. — na importancia de 224$700, a favor da Cia. Cantareira e Viação Fluminense.

OF. n. 1.259 de 7|8|40, OP. — na importancia de 20$400, a favor de The Rio de Janeiro City Improvements.

OF. n. 1.260 de 7|8|40, OP. — na importancia de 1:494$500, a favor de Adhemar Barbosa Ferreira Assumpção.

OF. n. 1.264 de 7|8|40, OP. — na importancia de 1:361$600, a favor da S|A du Gaz de Rio Janeiro.

OF. n. 1.265 de 7|8|40, OP. — na importancia de 6:165$000, a favor de O. M. Penna.

OF. n. 1.307 de 13|8|40, OP. — na importancia de 3:354$000, a favor de Cohta de deposito de coupons.

OF. n. 1.484 de 31|8|40, OP. — na importancia de 4:400$000, a favor de diversos.

Secretaria Geral de Educação e Cultura

OF. n. 587-C de 22|8|40, OP. — na importancia de 2:585$300, a favor de José de França Rocha.

OF. n. 588-C de 22|8|40, OP. — na importancia de 3:899$800, a favor de Laura Drummond.

OF. n. 625 de 16|8|40, OP. — na importancia de 347$200, a favor de Antonio de Almeida Valente.

OF. n. 630-C de 17|8|40, OP. — na importancia de 2:178$000, a favor de A. Ramada & Cia.

OF. n. 631 de 17|8|40, OP. — na importancia de 4:182$600, a favor de Magalhães Cucupira & C.

OF. n. 632 de 17|8|40, OP. — na importancia de 762$000, a favor da Empresa Progresso Ltda.

OF. n. 633-CC de 19|8|40, OP. — na importancia de 6:049$200, a favor de Antonio de Almeida Valente.

OF. n. 634 de 19|8|40, OP. — na importancia de 117$000, a favor de Gonçalves Saraiva.

OF. n. 635 de 19|8|40, OP. — na importancia de 506$000, a favor da Empresa Progresso Ltda.

OF. n. 636-CC de 19|8|40, OP. — na importancia de 206$400, a favor de Gonçalves Fonseca & Cia.

OF. n. 637-CC de 19|8|40, OP. — na importancia de 8:250$000, a favor da Constructora Brandão S|A.

OF. n. 640-CC de 20|8|40, OP. — na importancia de 9:880$000, a favor da Constructora Brandão S|A.

Secretaria Geral de Saude e Assistencia

OP. n. 2.131 de 29|8|40 — na importancia de 1:066$300, a favor de diversos.

OF. n. 770 de 6|9|40, OP. — na importancia de 3:493$300, a favor de diversos.

OF. n. 771 de de 6|9|40, OP. — na importancia de 1:045$300, a favor de diversos.

OF. n. 772 de 6|9|40, OP. — na importancia de 280$600, a favor de diversos.

Secretaria do Tribunal de Contas do Districto Federal, 10 de setembro de 940.

Inspectoria do Trafego

EXAMES

Chamada para hoje, 12 do corrente, ás 7,45 horas — (Turma A)

Hermenegildo Reis Silva, Waldyr Maia Vieira, João Barbosa Moura, José Martins da Rocha, Altair Gonçalves da Fonseca, Avelino Moreira Pinto, Abelardo Figueira, Cleber Antunes de Figueiredo, Sandoval de Oliveira Dias, Marcello Eusso, Carlos de Albuquerque e George Germano.

Prova pratica e regulamentar

Elpidio Rodrigues da Conceição.

Prova regulamentar

Luiz Lopes.

Exame de sufficiencia

Ananias Cordeiro Vilella.

Turma supplementar

Cecilia Soler, Arlindo da Ressurreição, Manoel da Silva Braga e José Nogueira de Souza.

Chamada para hoje, 12 do corrente, ás 7,45 horas — (Turma B)

Joaquim Augusto Teixeira, Wilson Gomes Ferreira, Antonio Alves, Claudio de Barros Barreto, Joaquim Cardoso Filho, Joaquim Florencio Borges, Durval Martini, Antonio Callana, Erich Katz, José Rosa de Carvalho, Armando Peres e Antonio da Silva.

Prova regulamentar

José de Souza Lins.

Resultado dos exames effectuados no dia 11 do corrente

Approvados — Dantas Cicero, Rubens Saraiva de Souza, Pedro Rezende, Adalberto Cumplido de Sant'Anna, Joaquim de Oliveira Barros, Mario Arthur Costa, José Dias da Silva, Mathildes Sampaio de Siqueira Dias, Joaquim Rabello, Pedro Pereira da Silva, Saliel Silva, José Hypolito dos Santos, Manoel Domingos de Barros, Joaquim Teixeira da Silva, Benedicto Palme, Roberto Bastos de Campos, Manoel Acrisio de Góes Bezerra, Alvaro de Menezes, João Pedro Radler de Aquino, Stelio de Rezende Daltro Santos, Jeronymo Soares de Almeida e Joanna D'Arc de Virgilus.

Reprovados — 2.

Observação — A falta á chamada na turma effectiva e conclusão, (pratica e regulamentar), importar no pagamento de nova inscripção. — (Art. 294 do R. T.).

INFRACÇÕES

Estacionar em local não permittido — C. D. 153 — S. P. 1-437 — Nictheroy 5148 — P.
251 — 738 — 1.260 —
1.271 — 1.608 — 2.222 —
2.388 — 3.340 — 3.694 —
4.377 — 6.180 — 6.317 —
7.716 — 7.805 — 9.588 —
9.998 — 10.577 — 11.621 —
12.289 — 12.358 — 12.474 —
14.320 — 14.239 — 16.703 —
17.733 — 18.547 — 18.556 —
18.960 — 19.002 — 19.930 —
20.020 — 21.861 — 21.967 —
22.258 — 22.478 — 22.517 —
22.923 — 23.489 — 24.125 —
24.834 — 24.922 — 24.992 —
25.517 — 25.961 — 26.032 —
26.382 — 26.399 — 26.661 —
26.678 — 27.537 — 27.806 —
28.503 — 28.726 — 28.835 —
29.084 — 29.179 — 29.258 —
29.334 — 29.406 — 29.637 —
29.749 — 29.749 — 29.796 —
30.193 — 30.456 — 30.509 —
30.676 — 30.950 — 31.308.

Desobediencia ao signal — Exp. 129 — Exp. 134 — Passeio:
1.126 — 1.419 — 1.540 —
2.783 — 2.868 — 2.890 —
3.178 — 3.250 — 3.920 —
3.955 — 4.092 — 5.190 —
5.194 — 5.336 — 5.711 —
5.978 — 5.991 — 6.465 —
6.661 — 7.127 — 9.151 —
9.661 — 9.921 — 10.666 —
11.134 — 12.004 — 12.005 —
12.159 — 12.424 — 14.187 —
15.109 — 15.134 — 15.524 —
15.615 — 16.612 — 17.590 —
17.889 — 19.154 — 21.574 —
21.811 — 22.028 — 22.290 —
22.506 — 23.818 — 24.132 —
24.286 — 24.498 — 24.555 —
24.951 — 24.961 — 25.447 —
26.675 — 26.797 — 26.814 —
28.509 — 28.716 — 28.814 —
29.004 — 30.401 — 30.441 —
30.509 — 30.902 — 30.990 —
31.008 — 32.084.

Falta de attenção e cautela Passeio: 7.556 — 13.043 — 13.082 — 21.115.

Desobediencia as ordens de serviço — Passeio: 7.793 — 18.523 — 28.592.

Formar fila dupla — Passeio: 5.600 — 18.523 — 28.592.

Abandonado — P. 3 410 — 16.987 — 17.835 — 21.856 — 25.148.

Angariar passageiros — P. 5.706 — 10.372 — 15 063 — 16.936 — 24.286 — 24.083 — 28.361.

Contra mão — P. 85 — 1.530 — 4.639 — 12.333 — 19 647 — 26.272 — 28.809 — M. 555 — C. D. 21.

Contra mão de direcção — P. 13.236 — 15.737 — 16.424 — 24.703 — 27.843 — 28 209 — 29.596.

Não diminuir a marcha — P. 23.521.

Meio fio e bonde — M. 42 — P. 5.026.

Recusar passageiros — P. 11.799 — 13.116 — 14.177 — 15.138.

Retardar a marcha — Passeio: 21.589.

Interromper o transito — P. 17.574 — 26.661.

O Professor Carneiro Felipe em Visita ao DIARIO CARIOCA

Esteve em visita á nossa redacção o professor Carneiro Felippe, chefe da Commissão Censitaria Nacional, acompanhado do secretario geral dos serviços. Os dois illustres visitantes na palestra que mantiveram com os nossos redactores, declararam que estão satisfeitos com os resultados, até agora, obtidos pelo serviço do censo que tem encontrado apoio em toda população. O aspecto acima fixa o momento em que o professor Carneiro Felipe e o sr. Benedicto Silva palestravam em nossa redacção

UM INDESEJAVEL NO BRASIL

Embarcou Hontem Para a Europa Via Aerea

Communica-nos o DIP: — "Com referencia á presença, no Rio de Janeiro, de um indesejavel, de nacionalidade estrangeira, devemos informar que o referido individuo, expulso da Argentina, apenas obteve o "visto" de transito do nosso consulado em Buenos Aires, obrigando-se a embarcar no Brasil, no primeiro avião, com destino á Europa. A sua rapida passagem pelo territorio nacional, repetimos, em transito, para embarque por via aerea, o que se deve ter verificado hontem, era do conhecimento das nossas autoridades policiaes.

Dr. José de Albuquerque
Membro da Sociedade de Sexologia de Paris
CLINICA ANDROLOGICA — DOENÇAS SEXUAES DO HOMEM
Rosario, 172, de 1 ás 7

Semana de Acção Social

Coincidindo com a Semana da Patria, realizou-se em São Paulo a Quarta Semana de Acção Social. E' esse um dos mais nobres e generosos movimentos de solidariedade humana que se verificam na terra bandeirante.

Aliás, o governo paulista vem levando a effeito uma grande obra de assistencia medico-hospitalar. O Hospital do Juquery, o Hospital "Adhemar de Barros" para combate ao "fogo selvagem", o Hospital das Clinicas, numerosos outros estabelecimentos espalhados por todo o Estado, além da construcção de varios sanatorios, tudo isso constitue um esforço formidavel na luta contra as doenças em São Paulo.

Mas, para combater as enfermidades o melhor será seguir os methodos da medicina preventiva. E isso vem igualmente sendo feito. Mais ainda: o problema da alimentação foi tambem enfrentado corajosamente, através da criação de cursos nutricionistas, visando ensinar aos paulistas a difficil arte de conciliar as exigencias da nutrição com as possibilidades dos recursos individuaes.

Toda essa notavel campanha de reerguimento da raça foi exaltada durante a Semana de Acção Social, como uma grande, fecunda e patriotica obra governamental.

A FRANÇA NÃO RESTRINGIU 'A IMPORTAÇÃO DO CAFE' BRASILEIRO

UMA NOTA OFFICIAL DA EMBAIXADA FRANCEZA NO BRASIL

A Embaixada de França communica-nos, por intermedio da Agencia Nacional:

"Um despacho fornecido á imprensa brasileira, ha alguns dias, por uma agencia telegraphica estrangeira, annunciava que o Governo francez havia limitado as importações de café a um maximum de 70.000 toneladas. A mesma informação accrescentava que as colonias francezas seriam chamadas a provêr exclusivamente ás necessidades da metropole, ficando supprimida qualquer importação originaria da America.

A Embaixada de França no Brasil está autorizada a oppor a esse despacho um categorico desmentido.

O regime actualmente em vigor é o da prohibição geral de importação, mas comporta derrogações ás quaes o governo francez já recorreu, entre o começo da guerra e o armisticio, para compras importantes, notadamente ao Brasil. Se, posteriormente á data de 25 de junho, nenhuma importação de café poude ser realizada, foi unicamente em virtude do bloqueio e da ausencia de transportes".

Não Houve Declinio da Exportação Norte - Americana Para o Brasil

UM COMMUNICADO DO DEPARTAMENTO DE IMPRENSA E PROPAGANDA

Communica-nos o Departamento de Imprensa e Propaganda:

"A proposito de um telegramma da Agencia Havas, publicado nos jornaes de hontem, sob o titulo "O declinio das exportações norte-americanas para o Brasil", o Conselho Federal de Commercio Exterior esclarece que não houve, este anno, declinio das nossas importações feitas dos Estados Unidos, observando-se, ao contrario, grande augmento.

Affirma o referido despacho que houve um declinio das exportações para o Brasil, concretizado na differença para menos, de junho para julho, de 3.400.000 dollares. Entretanto, logo adeante, sustenta que o valor das exportações do ultimo citado mez foi superior ao do correspondente do anno passado, em 1.000.000. Assim, o declinio notado foi apenas de junho para julho do anno em curso.

As nossas importações dos Estados Unidos, do corrente anno, comparadas com as do anno passado, augmentaram: em volume, 154,7%; em valor em contos de réis, 90,1%; em valor em libras ouro, 83,2%.

Por outro lado, as nossas exportações do primeiro semestre deste anno, comparadas com as do primeiro semestre do anno passado, tambem augmentaram do seguinte modo: em volume, 5,6%; em contos de réis, 7,3%; em libras ouro, 0,5%.

Emquanto que as compras norte-americanas no Brasil foram normaes, não produzindo augmento notavel, tanto em volume como em valor, as nossas compras nos Estados Unidos tiveram uma elevação de quasi 155% no volume e de 100% de valor em contos de réis, tendo sido a differença em ouro superior a 83%.

Passamos a adquirir nos Estados Unidos grande parte dos productos que importavamos dos mercados bloqueados, ao mesmo tempo que aquella Republica do Norte continuou a fazer aqui acquisições normaes.

Vê-se, pois, que não houve declinio das nossas importações, mesmo incluindo a differença acima citada referente ao mez de julho".

CONVENIÊNCIA

O NOVO REFRIGERADOR GENERAL ELECTRIC PERMITE DISPOR AS PRATELEIRAS DE 14 MODOS DIFERENTES!

GENERAL ELECTRIC

GENUINE LONDON GIN CAN ONLY COME FROM LONDON ENGLAND where

Gordon's Gin

IS DISTILLED AND BOTTLED

It may cost a little more but it's WELL worth it! Stands Supreme

THE HEART OF A GOOD COCKTAIL

NOTICIAS DO ESTADO DO RIO

O interventor federal no Estado do Rio reuniu hontem no seu gabinete todos os secretarios do seu governo, bem como os directores dos Departamentos de Serviço Publico e de Compras, afim de estudar a proposta orçamentaria para o exercicio vindouro, com o proposito de ajustal-a ás condições financeiras do Estado.

O intuito do interventor é restringir as despesas ao estrictamente necessario sem entretanto prejudicar as actividades administrativas.

Nessa reunião, o chefe do governo fluminense distribuiu a lotação do pessoal, com o fim de colher suggestões para melhor distribuição do funccionalismo e de maneira a evitar, por todos os meios, qualquer augmento de despesas.

O commandante Amaral Peixoto aproveitou a opportunidade para reiterar suas recommendações no sentido de que seja, sempre que possivel, dada preferencia ao emprego de material nacional nos serviços publicos.

—

O interventor Amaral Peixoto assignou, hontem, os seguintes actos: Nomeação — bacharel Adolpho de Carvalho Cheles, para substituto do promotos de Justiça da Comarca de Rezende; o bacharel Rivaldo Pereira dos Santos, para substituto do pretor do Termo Judiciario de Trajano de Moraes.

Exoneração — a pedido: Demarcques Ribeiro da Silva, do cargo de 1º supplente do subdelegado de policia do 4º districto do municipio de Nova Iguassu'; e Carlos Leite da Silva, do cargo de Juiz de Paz do 3º districto do municipio de Araruama.

"FUNDAÇÃO ANCHIETA"

A "Fundação Anchieta" que o governo fluminense vae installar, dentro em breve, em Nictheroy, resultou de prolongados estudos promovidos pelos technicos do Estado do Rio, por iniciativa da sra. Alzira Vargas do Amaral Peixoto.

Escola e ao mesmo tempo officina, o instituto proporcionará ás alumnas um aprendizado rapido e pratico, graças á feição objectiva dos seus cursos. Preparadas as candidatas, garantir-lhes-á trabalho permanente, providenciando sobre a sua collocação, mediante preços compensadores. Esse trabalho relaciona-se com a confecção de vestidos, rendas e bordados, além de outros productos de applicação manual.

Será, nessas condições, um factor de grande influencia na economia domestica, accrescido das vantagens de não distrair a mulher das occupações caseiras. O exercicio da profissão será a domicilio, visto como o instituto, por iniciativa official ou por contrato, incumbe-se de levar aos lares o material de serviço.

Além disso, o Estado prestará ás portadoras de certificados de habilitação, assistencia social, amparando-as nos casos de enfermidade, maternidade, morte, etc.

DESPERTE A BILIS DO SEU FIGADO

Sem Calomelanos — E Saltará da Cama Disposto Para Tudo

Seu figado deve derramar, diariamente, no estomago, um litro de bilis. Se a bilis não corre livremente, os alimentos não são digeridos e apodrecem. Os gazes incham o estomago. Sobrevem a prisão de ventre. Você sente-se abatido e como que envenenado. Tudo é amargo e a vida é um martyrio.

Uma sim les evacuação não tocará a causa. Nada ha como as famosas Pillulas CARTERS para o Figado, para uma acção certa. Fazem correr livremente esse litro de bilis, e você sente-se disposto para tudo. Não causam damno; são suaves e contudo são maravilhosas para fazer a bilis correr livremente. Peça as Pillulas CARTERS para o Figado. Não acceite imitações. Preço 3$000.

CABELOS BRANCOS só tem quem quer

JUVENTUDE ALEXANDRE

USA E NÃO MUDA quem os não quer

THEATRO MUNICIPAL

TEMPORADA OFFICIAL DA PREFEITURA DO DISTRICTO FEDERAL

Organizador Geral: M.º SYLVIO PIERGILI

AMANHÃ — Sexta-feira — A's 21 horas

12.ª Recita de Assignatura

COMMEMORAÇÃO DO CINCOENTENARIO da

Cavalleria Rusticana

Opera em 1 acto de Pietro Mascagni com

Zinka Milanov Galliano Masini

Armando Borgioli Julita Fonseca

Regente: *Franco Ghione*

Seguirá a opera em 2 actos e 3 quadros de Donizetti

ELISIR D'AMORE

Maria Sá Earp Tito Schipa

Joaquim Villa Salvatore Baccaloni

Regente: *Edoardo Guarnieri*

Preços: Frizas e Camarotes, 500$; Poltronas, 100$; Balcões nobres, A e B, 100$; idem, C e D, 80$; idem, outras filas, 70$; Balcões A, B e C, 60$; Idem, outras filas, 50$; Galerias, A e B, 40$; idem, outras filas, 35$000. Sello á parte

Sendo absolutamente prohibida a entrada na sala depois de iniciados os espectaculos, pede-se ao publico a maior pontualidade.

ADMINISTRAÇÃO PUBLICA

PRESIDENCIA DA REPUBLICA

ACTOS DO CHEFE DO GOVERNO

O presidente da Republica, assignou os seguintes decretos:

NA PASTA DA JUSTIÇA: — Concedendo naturalização a: — Adelino da Cruz Guiné, Adelino Pereira Thomaz, Agostinho Rodrigues Cação, Agostinho Gomes, Abel Miranda, Alamiro de Macedo, Albino dos Santos, Albertino Minau, Arthur Baptista, Augusto Herculano Delgado, Antonio de São José, Antonio Joaquim, Antonio Domingues, Antonio Bento, Damazo Carvalho, Estevam Braz, Francisco de Almeida, Hermenegildo Joaquim, Jesus Churro, Julio Monteiro, Justino Nunes da Costa, João Moreira Soares, José Antonio Vicente, José Ferreira Caetano, José Carvalho Luces, José Rodrigues da Silva, José Cardoso Curto, José Jorge Calçada, Luiz Santos, Manoel Simões Cardoso, Manoel Teixeira, Manoel Ferreira Bento e Seraphim Mesquita, naturaes de Portugal; a Elias Polygacz, Estanislau Ciesielski, Estanislau Paulik, João Bilecki, João Bogus, José Jovinski, Miguel Gulycs e Wladislau Bolnoski, naturaes da Polonia; a Alberti Baptista, Aristides Luppi Bignardi, Augusto Dargesso, Augusto Mazzoni, Florindo Antiga, Fregona Ernesto, Guerino Grazolini, Herminio Carmelo, Jeronymo Catapan e Jorge Nardone, naturaes da Italia; a José Maria Reche Garcia, Miguel Palma Lopes, Aurelio Coronado, Anastacio Sanches Moreta, Augusto Martins Campo, Antonio Aguilar, José Alonso Rodrigues, Benedicto Sanches, Salvador Luna Munhoz, Emiliano Esposito Escalona, Fernando Segarra Martins, Francisco Garcia, José Fernandes Martins, Joana Manrique Alvares, José Artero Sanches, José Sierra Sanches e José Martins, naturaes da Hespanha; a Demetrio Kitsula, Henrique Edler e Jorge Nagoceski, naturaes da Austria; a Frederico Guilherme Mayer e Helmut Schostak, naturaes da Allemanha; a Marino Felix Papa, natural da França; a Vazile Kazac, natural da Rumania; a Alexandre V. Monastirsky e Hariom Magnibeda, naturaes da Russia; a Etto Kanda, natural do Japão; a Eloy Caralp Junior, natural da França; a Gregorio Kopko, natural da Ukrania; a Ginez Teruel Carrasco e Jorge Debernardi, naturaes da Argentina; a Juozas Zickus e Jorge Imbras, naturaes da Lithuania.

Nomeando Ruth Guedes de Mello, dactylographo, classe D.

Exonerando Fernando França Campos, policia especial, classe F.

Declarando sem effeito o decreto que concedeu naturalização a Francisco Gonçalves, natural de Portugal.

NA PASTA DA EDUCAÇÃO: — Promovendo, por merecimento, na carreira de pratico de laboratorio, da classe E para a F Domingos Rodrigues Pedro; da classe D para a E, Romulo Monico dos Santos; e, da classe C para a D, Gustavo Pires do Couto, por antiguidade, da mesma carreira; da classe D para a E, Eloy Ignacio Rosas; e, da classe C para a D, Idalino Ferreira de Andrade.

Designando Ataulpho Napoles de Paiva, Eugenia Haman, Ernani Agricola Levi Miranda, Olympio Olyntho de Oliveira, Saul de Gusmão e Stella Faro, membros do Conselho Nacional de Serviço Social.

Exonerando, Jorge Frederico de Souza Silveira, professor cathedratico, da cadeira de termodynamica e motores thermicos, da Escola Nacional de Engenharia, padrão L, que occupa interinamente.

Aposentando Antonio Teixeira Magalhães, escripturario, classe F, sanitarista, classe H, em commissão, Jorge Braga de Niemeyer; assistente, padrão H, da cadeira de clinica urologica da Faculdade Nacional de Medicina, o servente, classe B, José Maulaz, para o cargo de guarda sanitario, classe C e Abrahão Izecksohn, actuario, classe L, do Ministerio do Trabalho, para o cargo de professor cathedratico, da cadeira de thermodynamica-motores thermicos, da Escola Nacional de Engenharia.

Tornando sem effeito o decreto que nomeou Maria José Nomnenberg, dactylographo, classe D.

Demittindo Gabriella Maria Chagas Góes, dactylographo, classe D.

NA PASTA DA AGRICULTURA: — Promovendo, por merecimento, na carreira de agronomo, da classe I para a classe J, Carlos Barbosa de Souza e Francisco Domicio de Azevedo; da classe H para a classe I, Eurico Cabral e da classe G para a classe H, Roberto Pessoa, João Pinto da Silva, Jorge Crouzelles de Abreu, Arthur Oberlaender Tibau e Armando Flores.

NA PASTA DO TRABALHO: — Readmittindo Carlos Ramos, ex-assistente da Faculdade de Medicina da Bahia, no cargo da classe H, da carreira de medico clinico.

NA PASTA DA GUERRA: — Promovendo, por merecimento, na carreira de servente, Nelson Lago Diniz Junqueira, da classe C para a D; Antonio Vicente da Silva, Antonio Joaquim Goulart e Anacleto Ferreira, da classe B para a C; e por antiguidade, na carreira de servente, Americo Henrique dos Santos, da classe B para a C e João Pinto da Silva, da classe C para a D.

NA PASTA DA VIAÇÃO: — Aposentando Augusto Silva, agente de estrada de ferro, classe F.

Transferindo, ex-officio, Carlos Moraes de Niemeyer, do cargo de intendente, padrão K, do Ministerio da Fazenda, para o cargo da classe K, da carreira de engenheiro, do Ministerio da Viação.

Reintegrando Urbano de Rezende Costa, ex-primeiro escripturario da Inspectoria Federal das Estradas, no cargo da classe K, da carreira de official administrativo.

HONTEM, NO CATTETE

Despacharam e conferenciaram com o presidente da Republica, os srs. Arthur de Souza Costa, ministro da Fazenda; Waldemar Falcão, ministro do Trabalho; Marques dos Reis, presidente do Banco do Brasil; e, Henrique Dodsworth, prefeito do Districto Federal.

—— O presidente da Republica recebeu, em audiencia, o major João Punaro Bley, interventor federal no Estado do Espirito Santo.

—— Durante o despacho que teve com o presidente da Republica, o sr. Waldemar Falcão, ministro do Trabalho, apresentou a s. ex. os presidente, membros e superintendente geral do Serviço de Alimentação da Previdencia Social.

—— Na sessão solenne commemorativa do 1º centenario do nascimento de Luiz Raymundo da Silva Brito, arcebispo de Olinda, realizado hontem no Collegio Pedro II, o presidente da Republica fez-se representar pelo sr. Geraldo Mascarenhas da Silva, do seu gabinete civil.

—— Em visita de cumprimentos ao presidente da Republica, esteve no Palacio do Cattete, o sr. Gasper Libero, director de "A Gazeta", do Estado de São Paulo.

—— Afim de agradecer ao presidente da Republica a sua recente promoção, esteve no Palacio do Cattete o sr. José ã (çbãã ãã ããSC HM FFRRHM Solano Carneiro da Cunha.

Expediente do DASP

Foi designada a seguinte Banca Examinadora da prova de habilitação para extranumerario mensalista — Biologista — da Divisão de Caça e Pesca: Carlos Leoni Werneck, presidente; Carlos Vianna Freire, substituto eventual do presidente, e Pedro de Azevedo.

Para a prova de Inspector-Auxiliar, da mesma Divisão, foi designada a seguinte Banca: Octavio de Castro, presidente; Oscar Nunes Fleury, substituto eventual do presidente, e Carlos Henrique da Rocha Lima.

INSPECTOR DE EDUCAÇÃO PHYSICA

A inscripção á prova para admissão de extranumerario mensalista da Divisão de Educação Physica do Departamento Nacional de Educação (Inspector XV) será encerrada a 14 do corrente.

CONSERVADOR

O concurso para a carreira de Conservador terminou hontem. Na proxima semana serão identificadas as provas de idioma estrangeiro e Historia do Brasil e da Arte. A Banca Examinadora já está procedendo ao julgamento dos titulos.

TECHNICO DE ADMINISTRAÇÃO

A inscripção ao concurso para Technico de Administração do Quadro Permanente do D. A. S. P., será encerrada a 27 do corrente.

O prazo para entrega da these terminará a 17 de outubro do corrente anno.

MONOGRAPHIAS

A inscripção ao concurso de Monographias, promovido pelo D. A. S. P., será encerrada a 16 do corrente.

TECHNICO DE ADMINISTRAÇÃO (MATERIAL)

Foram aprovadas as inscripções referentes á prova de habilitação para admissão de extranumerario contratado da Divisão do Material do D. A. S. P. dos seguintes candidatos: João Galvão de Oliveira Filho, Helio Magalhães Escobar, Jayme Rocha Guimarães, João de Miranda Rheingantz, Donizzeti do Rego Monteiro, Guilherme Gueller, Roberto Eugenio Fontainha, Plinio Ferreira dos Santos, José Rodrigues Soares, Ory de Souza Palmeiro, José de Magalhães Santos, Geraldo Barbosa, Augusto Gonçalves Dias, Marcos Francisco Jardim de Azevedo, e Ormeu Castello Branco Caldas.

CHAMADAS AO S. B. M.

Deverão comparecer ao Serviço de Biometria Medica do Instituto Nacional de Estudos Pedagogicos, á praça Marechal Ancora, edificio da Imprensa Nacional, 1.º andar, no proximo dia 18, afim de se submetterem ás provas de sanidade e de capacidade physica, os candidatos classificados na prova de habilitação para Servente de qualquer Ministerio, abaixo relacionados:

A's 11 horas:

359 — 360 — 367 — 368 — 369
370 — 371 — 372 — 376 — 380
381 — 383 — 384 — 385 — 386
389 — 390 — 391 — 392 e 393

A's 13 horas:

394 — 396 — 398 — 400 — 402
403 — 404 — b09 — b11 — 414
415 — 416 — 418 — 419 — 421
424 — 425 — 427 — 430 e 432

—— O chefe do Governo autorizou, de accordo com o parecer do D.A.S.P., a transferencia "ex-officio", no interesse da Administração, do dr. Paulo de Moraes, medico clinico, classe H, do Quadro I, do Ministerio da Educação e Saude, para a mesma classe e carreira do Quadro Unico do Ministerio do Trabalho

Ministerio do Trabalho

A Delegacia do Trabalho Maritimo do Estado de Pernambuco, apresentou ao ministro do Trabalho uma communicação sobre a impossibilidade de execução dos serviços previstos na tabella 1-2 de taxas de estiva.

Despachando o processo, o ministro Waldemar Falcão homologou o parecer a respeito emittido pela Commissão Interministerial incumbida de estudar o assumpto, mandando transmittir o referido parecer áquella Delegacia. O parecer declara que a tabella alludida não fixou um minimo de pagamento pela utilisação de embarcações auxiliares, motivo porque, nos casos de manipulação de pequenas quantidades de mercadorias fica a retribuição do trabalho aquem do seu custo effectivo. A reclamação, accrescenta o parecer, é justa, e, dentro em breve tempo, a Commissão terá ensejo de submetter á approvação do Governo novas abellas para o porto do Recife e demais portos do paiz, sanando a apontada lacuna.

—— Ao ministro do Trabalho, a Companhia Paulista de Hoteis S. A., pediu relevação dos juros de móra referentes ás contribuições em atrazo que pagou ao Instituto de Aposentadoria e Pensões dos Commerciarios.

O ministro Waldemar Falcão indeferiu, porém, o pedido, á vista das informações daquelle Instituto, a qual esclarece que o pedido não merece deferimento, porque o decreto-lei n. 65, de 14 de dezembro de 1937, tornou obrigatorio o computo das gratificações e utilidades, nos salarios dos empregados, para o fim de pagamento de contribuições ás instituições de previdencia.

—— Por occasião de seu ultimo despacho com o presidente do Instituto de Aposentadoria e Pensões da Estiva, teve o sr. Waldemar Falcão, ministro do Trabalho, opportunidade de verificar que pela Divisão de Seguros e Assistencia Social do mesmo Instituto, foram processados e pagos, no mez de julho proximo passado, os seguintes beneficios: seguro-invalidez, 57, no valor de 19:756$700; seguro por morte, 21, no valor de réis 2:060$600; auxilio para funeral, 23, no valor de 5:693$200; auxilio-natalidade, 104, no valor de 26:089$500; seguro-doença, 123, no valor de 66:791$900. Tudo num total de 328 beneficios, no valor de 120:391$900, não incluidos os seguros-doença, concedidos nos Estados.

—— Segundo informações recebidas pelo Ministerio do Trabalho, do Escriptorio de Expansão Commercial do Brasil, em Nova York, e de accordo com estatisticas officiaes dos Estados Unidos, durante o mez de junho proximo passado, foram importadas por aquelle paiz, 99.946 libras-peso de pelles de veado do Brasil e 41.865 pelles de reptis, o que conferiu ao nosso paiz o 3º logar na classificação dessa especie de mercadoria, sendo a maior importação feita das Ilhas Filippinas, vindo em segundo logar a França. As importações de castanha do Pará, do Brasil, attingiram a 982.494 libras-peso, descascadas e 152.500, com casca. No que toca ás carnes, os Estados Unidos importaram, naquelle mez, ... 1.698.938 libras-peso de carnes enlatadas do Brasil e 2.472.215 da Argentina.

—— O Laboratorio Guanabara Ltda., pediu ao ministro do Trabalho avocação do processo concernente á marca "Metanutrol", para o effeito de reformar a decisão do Conselho de Recursos da Propriedade Industrial, que, de accordo com o art. 6º do decreto n. 22.990, de 1933, mandou archivar o referido processo.

O ministro Waldemar Falcão, manteve, porém, a decisão do Conselho.

Ministerio da Guerra

Foi desligado do Estado Maior do Exercito por ter sido classificado no 13.º Regimento de Infantaria o major Aristoteles Ribeiro.

—— O coronel medico dr. Sebastião de Alencastro Guimarães que vem de servir na 4.ª Região Militar de Juiz de Fóra, tomará posse de seu novo cargo de chefe do Serviço de Saude da 1.ª Região Militar no proximo dia 16 do corrente, ás 13,30 horas. Para esse acto que se revestirá de solennidade o general Silva Junior, commandante da referida Região determinou o comparecimento dos chefes das Formações Sanitarias Regionaes, Uniforme: — de serviço.

—— O coronel Oscar Lisbôa de Souza, recentemente nomeado chefe da 3.ª Secção do Pessoal Civil da Secretaria Geral da Guerra, assumirá hoje, esse cargo perante o respectivo secretario geral, general Benicio da Silva.

—— O ministro da Guerra fixou em oitenta o numero de vagas para a matricula no Curso de Especialistas de Aeronautica, em 1941.

—— Foi concedida ao capitão I. G. Luiz Pereira de Souza, para vir a esta capital, dentro da dispensa do serviço que lhe seja concedida.

— —A bordo do vapor "Araranguara" regressa hoje, para o Sul, o general Manoel Alexandrino Ferreira da Cunha, commandante de uma divisão de cavallaria, que ha dias se encontrava nesta capital em goso de férias regulamentares.

—— Está de viagem para esta capital o tenente-coronel Luiz Silvestre Gomes Coelho, commandante do 2.º Batalhão Ferroviario, afim de tratar de negocio da Estrada de Ferro Rio-Negro-Caxias. Assumiu interinamente o commando daquella unidade o major Arthur Levy.

Os Vencedores do Concurso "Rebecca"

O RADIO E A VICTROLA RCA VICTOR FORAM ENTREGUES AOS CONTEMPLADOS

No concurso cinematographico instituido pela RCA Victor, em combinação com a United Artists e Companhia Brasileira de Cinema, por occasião do lançamento do film "Rebecca, a mulher inesquecivel", foram vencedores em 1º e 2º logares, respectivamente a sra. Clymene de Magalhães e o sr. Francisco Lanquintinie. A entrega dos premios teve logar hontem nos escriptorios da United, distribuidora do film que deu motivo a esse interessante certame, attrahindo grande numero de fans de Joan Fontaine e L[illegible] Olivier, no melhor film desses ultimos tempos.

METRO ★ METRO ★ METRO ★ METRO ★ METRO

AMANHÃ

METRO

★ PASSEIO, 62 • TELS. 22-6490 e 6141 ★

a producção de DAVID SELZNICK do romance de Margaret Mitchell

...E O VENTO LEVOU

(GONE WITH THE WIND)

EM TECHNICOLOR

figurando

CLARK GABLE como Rhett Butler

LESLIE HOWARD

OLIVIA de HAVILLAND

e apresentando

VIVIEN LEIGH como Scarlett O'Hara

Uma producção SELZNICK-INTERNATIONAL distribuida pela METRO-GOLDWYN-MAYER

Direcção de VICTOR FLEMING

ESTE FILM SERÁ EXHIBIDO NA INTEGRA, TAL COMO FOI APRESENTADO NOS E. E. U. U., OU SEJA, COM 3 HS. E 45 MINUTOS DE PROJECÇÃO.

ESTE FILM NÃO SERÁ EXHIBIDO EM PARTE ALGUMA, EXCEPTO A PREÇOS AUGMENTADOS, DURANTE PELO MENOS UM ANNO.

3 SESSÕES DIARIAS 3 — 1/2 DIA — 4 — 8 HS.

PREÇOS

DE 2ª ATÉ 6ª FEIRA INCLUSIVE	POLTR.	ESTUD.
1/2 DIA ATÉ 1 H.	6$600	4$400
1 H. ATÉ 5.30	7$700	5$500
5.30 EM DEANTE	8$800	
SABS., DOMINGOS E FERIADOS:	POLTR.	ESTUD.
1/2 DIA ATÉ 1 H	7$700	5$500
1 H EM DEANTE	8$800	

METRO ★ CINE JORNAL BRASILEIRO (do D. I. P.) ★ METRO

HOJE MEIO DIA 2 e 4 hs. — METRO — PASSEIO 62 • TELS. 22-6490 e 6141 — HOJE MEIO DIA 2 e 4 hs.

A DRAMATICA ADOLESCENCIA DE UM GENIO!

ULTIMA SESSÃO ÁS 4 horas

Metro-Goldwyn-Mayer

Mickey ROONEY

O Jovem THOMAS EDISON

Fay Bainter • George Bancroft

Virginia Weidler • Eugene Pallette

POLTRONA 4$400 ESTUDANTES 2$200

CINE-JORNAL BRASILEIRO (do D.I.P.)

ESTE FILM NÃO SERÁ EXHIBIDO EM NENHUM CINEMA DO DISTRICTO FEDERAL, PELO MENOS DURANTE UM ANNO. A NÃO SER NO CINE METRO!

Cinema "Olinda"

Um dos mais extraordinarios espectaculos que será offerecido ao publico carioca este mez, será a inauguração do sumptuoso cinema Olinda que o sr. V. R. Castro ultima para a sua noite de gala a ser levada a effeito á 19 deste mez.

O bairro da Tijuca terá uma de suas noites mais movimentadas com essa inauguração; uma festa que sómente V. R. Castro sabe apresentar aos amantes da cinematographia.

O cinema Olinda que recebe os ultimos retoques, será á 19 deste, mais um cinema de que se orgulhará o Rio de Janeiro.

As Empresas Siderurgicas e o Imposto Sobre a Renda

O Supremo Tribunal Federal, em sessão plena, recebeu os embargos da União, apresentados pelo Procurador Geral da Republica, dr. Gabriel de Rezende Passos, ao accordão proferido na acção em que a Companhia Brasileira de Usinas Metallurgicas pleiteava restituição de impostos de rendas.

Com o julgamento hontem proferido, ficou firmada a jurisprudencia de que as empresas que exploram a industria siderurgica não contam, entre os favores que lhes dispensou o Governo Federal, a isenção do imposto de rendas.

Esse tributo é geral e devido por todos que no paiz auferam rendas, não podendo ser confundido com o imposto sobre a exploração da industria siderurgica.

Fica assim dirimida, após longos e detidos debates, por grande maioria de votos do Supremo Tribunal essa questão relativa a incidencia do imposto de renda.

Apesar de Suspenso C. Monteiro Apitará Jogos do Campeonato

O Vasco da Gama Receberá Como Offensa a Escalação de Tijolo Para Apitar Qualquer Match!

Protesto Immediato e Exigencia de Explicações! --- Agora Sim, Poderá Haver Crise na Liga --- Tudo Depende, Porem, do Criterio do Sr. João Teixeira de Carvalho --- Quando Se Pode Evitar Agitações!

Antonio Campos

A reportagem acreditada junto á Liga de Football foi surpreendida hontem com a noticia de que Tijolo iria continuar apitando jogos do Campeonato Official, apesar da resolução, tomada pelo Conselho Superior, no julgamento do caso Vasco x Fluminense, suspendendo-o do exercicio das suas actividades até solução final do inquerito.

Essa novidade causou sensação, como não podia deixar de succeder e todos os chronistas procuraram o sr. Joaquim Guimarães, afim de que o presidente mesmo esclarecesse o porquê de tal resolução que vem attentar, de modo flagrante, contra o espirito conciliador da proposta America-Flamengo, attendendo aos justos clamores da directoria do C. R. Vasco da Gama que exigia, como reparação unica do esbulho soffrido, pelo excesso de autoridade daquelle juiz, a sua eliminação do quadro official do Departamento Technico.

O dirigente da entidade a que está filiado o gremio da Cruz de Malta esclareceu do seguinte modo, a noticia.

— De accordo com a proposta, approvada hontem pelo Conselho a suspensão do arbitro Carlos de Oliveira Monteiro só será mantida para os jogos do Campeonato em que intervenham os clubs interessados no inquerito.

Assim foi decidido em sessão de 6 de julho de 1939 e publicado em Boletim Official do dia 7 do mesmo mez.

João Teixeira Carvalho

A ESCALAÇÃO DE TIJOLO PROVOCARA' NOVA REACÇÃO

Apesar das explicações acima do sr. Joaquim Guimarães não temos duvida que a escalação de Tijolo, nesta altura do certame iria provocar uma reacção ainda mais violenta do quadro social cruzmaltino e o sr. João Teixeira de Carvalho, com a experiencia e habilidade que ninguem lhe póde negar não iria assumir a responsabilidade grave das consequencias da escalação do Tijolo.

PROTESTARA' O VASCO

Attendendo a que o precedente apontado pela anterior resolução do Conselho não póde ter nenhuma semelhança com o vulto do caso actual, a directoria do Vasco, no caso da escalação de Carlos Monteiro protestara immediatamente, exigindo satisfações amplas.

A ameaça de uma nova agitação mais grave ainda permanecerá, portanto, se se confirmarem as noticias hontem apuradas pela reportagem na Liga de Football.

Joaquim Guimarães

Se Não Fosse o Artigo 156 do Regulamento Geral da Liga de Football...

Antonio LINS

O Vasco da Gama não poderia desejar um desfecho mais honroso do que aquelle suggerido por dois clubs amigos: America e Flamengo para o caso Vasco x Tijolo. Não quebrou sua intransigencia o gremio de São Januario e encontrou apoio de todos, até mesmo do Fluminense que, segundo seu illustre presidente, defenderia o arbitro em questão...

A decisão do Vasco conforme dissemos ha dias, era porque além de tudo o juiz se vinha excedendo nos campos de football, de jogo para jogo, culminando naquella negra tarde, com uma actuação desastrosa e que toda a imprensa do Rio de Janeiro, com sua soberania noticiou. Não encontrava, o grande club então, nas erradas e absurdas leis da entidade da cidade um apoio solido para exigir a saida de Tijolo da Liga de Football. E verificando-se que ou o Vasco conquistava seu objectivo ou a crise viria, resolveram, America e Flamengo conciliar a questão suggerindo a abertura de um inquerito afim de se apurar certas coisas que realmente se passaram na cancha do tricolor. Queremos nos referir á gestos e attitudes do juiz, que em face da lei então, encontrará um amargo fim como arbitro de football do Brasil... A proposta do America e do Flamengo foi das mais intelligentes que se poderia architectar para o melindroso momento. Porque do contrario reconhecia-se o Vasco um dos clubs do Brasil menos importante do que um dos arbitros que havia errado e se excedido nas suas funcções...

O inquerito ahi está. Elle vae provar uma coisa que nenhum jornal disse, nem mesmo nós que presenciamos o que o inquerito deverá provar: gestos e attitudes que depõem contra qualquer um...

A aceitação por parte do sr. Antonio Campos, dessa proposta, prova mais uma vez, a serenidade e a razão do Vasco na questão em apreço. Elle confia no resultado honesto do inquerito. E não tivesse certeza, o Vasco da Gama, do exito de sua campanha, contra o referido juiz e teriamos visto a retirada de Antonio Campos, do Conselho Superior, deixando que seus companheiros decidissem o que bem entendessem, emquanto que o Vasco igualmente senhor de si iria traçar o seu proprio destino. . Mas Antonio Campos sabe qual o resultado do inquerito. Elle será positivo...

* * *

Dissemos acima que, "elle, o inquerito, vae provar o que nenhum jornal disse, nem mesmo nós". Sim, é isso mesmo. Nós não dissemos que vimos gestos partidos de Carlos Monteiro, porque não nos interessava denunciar um juiz de football, quando ali estavam autoridades que foram desrespeitadas com taes gestos. Não somos empregados da Liga de Football para apontar a essa entidade o desrespeito de Monteiro, ou outro qualquer juiz, quando vimos que dirigentes da Liga presenciaram o facto e se limitaram a cruzar os braços... Já temos, por mais de uma vez bancado o Messias, a pregar no deserto... Por isso não fizemos, pois a denuncia. Collegas nossos viram e commentaram, conforme não nos deixará mentir Gagliano Netto, speaker sportivo da Radio Mayrink Veiga, que commentava tambem o succedido, admirando-se até da coragem do arbitro em fazer o que fez da cancha, para assistentes do match...

Isso porém, o inquerito, se feito com honestidade provará que é verdade. E provado tal coisa o epilogo do "caso" será aquelle que o Vasco sempre ambicionou...

* * *

Nessa questão toda ha um facto que certamente deve ter tocado em cheio a curiosidade do nosso publico. A defesa intransigente, tambem, do Fluminense F. C. em prol de Carlos de Oliveira Monteiro. Devia, cada torcedor do leader perguntar a si mesmo: por que o Fluminense defende Tijolo, se elle já fez o mesmo com o tricolor?

Não é uma resposta difficil. Pelo menos para nós, que vemos as coisas claras por todos os angulos, mesmo quando nos é desfavoravel...

O sr Mario Pollo a principio dizia, com justas razões, que o Fluminense não se pronunciaria sobre o "caso" e que votaria em branco. Posteriormente, porém informaram ao illustre leader tricolor, que o Vasco uma vez conseguida a exclusão do arbitro, o que provaria portanto a sua razão para pleitear a annullação do jogo investiria contra a approvação do mesmo. Isso deixou o presidente tricolor assustado, apavorado, sem dormir, talvez... Mario Pollo falou com Antonio Campos, e nessa occasião o presidente do Vasco lhe affirmou não pretender de forma alguma a annullação da partida, uma vez que a mesma havia sido approvado pela Liga. Acostumado, porém, a tratar com as raposas dos nossos sports, homens sem palavra que hoje affirmam uma coisa e amanhã outra, Mario Pollo não ficou menos calmo... Não confiou na palavra daquelle homem modesto, simples e honesto que é o presidente vascaino. Receioso então, de que a questão fosse ventilada, conforme lhe haviam informado, elle, Mario Pollo, voltou atrás na sua promessa e procurou novamente o sr. Antonio Campos dessa vez para lhe affirmar que votaria favoravel ao juiz!...

* * *

A tempestade ao que parece passou. O Vasco venceu o seu ponto de vista e o Fluminense, isto é, seu presidente não precisa andar mais assustado. Haverá o inquerito e seu resultado mostrará que o juiz Carlos de Oliveira Monteiro está enquadrado no artigo 156 do Regulamento Geral da Liga de Football do Rio de Janeiro.

Se o inquerito terminar este anno Monteiro será eliminado e não mais apitará. Se terminar em 1941, tambem não apitará mais porque o Botafogo não o permittirá...

O "five" do Botafogo estreará sabbado em Bello Horizonte contra o America Mineiro

OS CAMPEÕES CARIOCAS DE BASKETBALL FARÃO TRES EXHIBIÇÕES NAS ALTEROSAS

Adamo

Conforme noticiamos, o Botafogo F. C. enviará a Bello Horizonte a sua representação de basketball afim de fazer varias exhibições na capital mineira.

O quadro alvi-negro, actual campeão carioca, conta em sua equipe com elementos de real valor, entre os quaes, Adamo, Gato, Pavão e Albano. Dahi o grande interesse em Minas pela exhibição dos cariocas.

Podemos adiantar que os botafoguenses estrearão sabbado á noite, contra o America Mineiro. Neste dia, o club rubro realizará a "Noite de Basketball". No dia immediato, o Botafogo voltará a se exhibir contra o Minas Tennis Club e, finalmente, na segunda ou terça-feira os campeões cariocas encerrarão a temporada enfrentando o Paysandu'.

O Vasco defenderá contra o Flamengo a vice-leaderança

UM "MATCH" EQUILIBRADO O QUE SERA' DISPUTADO, NA GAVEA

O Vasco irá á Gavea enfrentar o Flamengo num jogo de que depende sua posição.

Collocado no segundo posto, o gremio da Cruz de Malta leva, sómente, um ponto acima do seu adversario e deverá empregar os seus recursos para não ser alijado deste posto e afastar tão incommodo concorrente.

Os dirigidos de Flavio Costa necessitam de uma victoria para ficarem, novamente, na vice-leaderança.

Os dois gremios possuem esquadrões que são compostos de elementos de cartaz e devem, por isso, brindar os assistentes com um bello embate em que a chance decidirá qual o vencedor.

O Flamengo exercitou-se hontem para o embate e é provavel que jogue desfalcado de Castillo, que vem de ser presa de uma molestia que o obrigou a guardar o leito.

O Vasco da Gama depende da performance de seus jogadores para conseguir manter-se na collocação em que se encontra, desde que leva desvantagem de actuar no campo do adversario.

O embate que se realiza na Gavea decidirá qual dos gremios ficará na vice-leaderança e só por esse motivo desperta grande interesse nos meios sportivos da cidade.

A Federação Brasileira de Pugilismo seleccionará a equipe carioca de box

Será Effectuado Um Campeonato de Veteranos

A Federação Brasileira de Pugilismo realizará um Campeonato Carioca de Veteranos, destinado a seleccionar a equipe carioca que intervirá no certame maximo do pugilismo amador.

O Regulamento do Campeonato de Veteranos é o seguinte:

Art. 1º — Fica regulamentado na fórma abaixo o campeonato de veteranos, de accordo com a deliberação do Departamento Technico da Federação Brasileira de Pugilismo.

Art. 2º — De accordo com os estatutos da Federação Brasileira de Pugilismo são considerados veteranos: amadores de mais de 10 lutas, ou campeão mesmo com uma só luta.

Art. 3º — Estes combates serão disputados aos sabbados como preliminares dos combates profissionaes.

Art. 4º — As inscripções estão abertas até 20 do corrente mez.

Art. 5º — O systema será de eliminatorias e não poderá haver empate.

Art. 6º — Os amadores são obrigados a comparecer ao local indicado para as lutas uma hora antes do inicio dos mesmos.

Art. 7º — Ao amador lhe será facultado o direito de com 48 horas de antecedencia procurar o Departamento Technico da Federação Brasileira de Pugilismo avisando o seu não comparecimento ao local do combate, sendo justa a causa.

Art. 8º — O amador que faltar ao combate no dia em que fôr escalado, será eliminado do campeonato e soffrerá uma punição no minimo de tres mezes, assim como lhe será cassado o cartão de ingresso no Estadio Brasil.

Art. 9º — As decisões dos jurados são inappelaveis.

Art. 10º — Os casos omissos serão resolvidos pelo Departamento Technico em reunião.

Ainda Não Chegou a Communicação da Federação Portugueza

Com todas as providencias tomadas para que a Federação Portugueza de Box se pronuncie sobre a officialização do prelio Viriato x Prior, com a maxima urgencia, aguardamos essa importante communicação. Della depende, até agora, uma disputa promissora, com a qual sempre sonharam os fans da arte de Joe Louis mas que, por multiplas circumstancias, jámais viram possibilidades de ser effectuada. Desta feita, porém, as perspectivas são animadoras.

O optimismo é tão impressionante, tão absoluto, que Viriato e Prior não duvidam seja a resposta de accordo com o que ambos desejam. Tanto que o seu treinamento, como tivemos opportunidade de focalizar, foi iniciado com grande antecedencia, devido ás responsabilidades que o combate acarretava, e se desenvolve normalmente. Hoje, terá lugar o apromptо conclusivo do periodo de treinamento. Ambos farão os derradeiros ensaios de luvas, com seus "sparrings". Depois disso, amanhã e sabbado, repouso completo. Isto é, sabbado o repouso não será completo, pois a noite lhes trará bastante agitação...

Prosegue Hoje o Torneio Complementar da L. C. B.

OS JOGOS A SEREM EFFECTUADOS

Dois jogos constituem a rodada que dará proseguimento hoje, á disputa do Torneio Complementar da Liga Carioca de Basketball.

Os matches a serem effectuados são os seguintes:

S. C. MACKENZIE X SÃO CHRISTOVÃO

Quadra da rua Dias da Cruz.

Georges Gerard, arbitro do 2º jogo e fiscal do 1º jogo.

J. Alvaro Cerqueira Lima, arbitro do 1.º jogo e fiscal do 2.º jogo.

Octavio Ramos da Costa, chronometrista.

Avelino da Cruz, apontador.

Armindo de Oliveira, delegado.

BANGU' X A. A. PORTUGUEZA

Mario de Oliveira, arbitro do 2.º jogo e fiscal do 1.º jogo; Nelson S. Carvalho, arbitro do 1.º jogo e fiscal do 2.º jogo. Amaury Nabuco de Freitas, chronometrista; Carlos Soares do Couto, apontador; Antonio C. Braga, delegado.

DR. EDMUNDO HAAS

Director da Casa de Saude Dr. Abillo — Neuro-Psychiatra — Estados Nervosos — 7 SETEMBRO, 94-3.º andar — 22-8303 Cons.

Pela Continuação do Rio-São Paulo o C. R. Flamengo

Opportuna Entrevista do Sr. Gustavo de Carvalho ao DIARIO CARIOCA

Foi noticiado que o Vasco e o Flamengo, iam propor aos clubs paulistas a suspensão do Torneio Rio-São Paulo, em virtude de não estarem obtendo os lucros que esperavam.

A proposito, falamos hontem ao sr. Gustavo de Carvalho, presidente do Flamengo, que desmentiu categoricamente essa versão, na parte referente ao club que dirige.

— O Flamengo é favoravel a continuação desse certame nocturno porque não entrou para elle visando lucros de bilheteria, tão sómente.

Antes de tudo, prosegue s. s., precisamos encarar os altos objectivos de confraternização visados pela disputa da "Taça Luiz Aranha".

O Flamengo aceitou a sua participação no Torneio referido disposto a arcar com todas as suas consequencias, visando não só o intercambio inter-estadual, como offerecer no seu quadro social tantos espectaculos sportivos quantos forem os jogos dos dois turnos desse campeonato, [illegible] o sr. Gustavo de Carvalho.

Campeonato Juvenil de Athletismo

Domingo, sob os auspicios da L.A.R.J., será effectuado no Estadio do Fluminense o Campeonato Juvenil de [illegible]tismo. Este certame está fadado a alcançar absoluto exito, dado o carinho com que a entid[illegible]e athletica vem dispensando a sua organização.

LIVRARIA ALVES

Livros collegiaes e academicos

O Flamengo Quer a Continuação do Torneio Rio-S. Paulo!

MADUREIRA A.C. E FLUMINENSE F. C. Na Mais Importante Peleja de Domingo

O Leader é o Franco Favorito — Os Suburbanos se Preparam Para Uma Grande Exhibição — Expectativa Em Torno do Grande Match

Bioró, que se vae tornando aos poucos com o abandono da violencia, um crack da linha média

O jogo mais importante da rodada de domingo é o que se vae realizar no campo do Bomsuccesso entre o Madureira e o Fluminense.

O "leader" está com tres pontos á frente do segundo collocado e precisa vencer esse logo para poder garantir o seu posto e se manter distanciado do Vasco, que continua sendo uma constante ameaça.

Para conseguirem uma victoria, os tricolores terão que se empregar a fundo usando todos seus recursos technicos. Apesar de haver uma sensivel superioridade do esquadrão leader, os tricolores suburbanos estão animados e dispostos a conseguirem uma victoria que será a primeira de sua vida sportiva sobre o Fluminense. Os dirigentes da rua Guanabara encarando o Madureira, como um serio rival, resolveram poupar seus titulares no jogo de hontem, para que um incidente não venha impossibilitar um delles para o "match" destacando a equipe principal, que deverá formar com sua constituição integral.

Os mentores do "leader" sabem que o Madureira é um adversario perigoso e cuidam do preparo de sua equipe para apresental-a em plena forma.

Os suburbanos, por seu turno, estão dispostos a vencer o "leader", marcando uma grande victoria para seu cartel.

Deve ser o jogo dos dois tricolores uma peleja que agradará aos que comparecerem ao campo da Avenida Teixeira de Castro, e o seu resultado, apesar da logica indicar o Fluminense como provavel vencedor, é incerto porque o Madureira possue um "team" que tem libra e que constitue, no presente campeonato um obstaculo, sempre difficil de transpor.

O Bomsuccesso venceu o Madureira

6 X 4, O SCORE DO ENSAIO DE HONTEM

Realizou-se no campo do Bomsuccesso o treino entre o team de profissionaes do Madureira e o dos locaes.

O ensaio foi fraco e terminou com a victoria do Bomsuccesso por seis a quatro, producto de melhor entendimento entre os seus defensores.

O esquadrão dos tricolores suburbanos empregou-se com displicencia e pouco interesse nas jogadas ao passo que os do Bomsuccesso agia com enthusiasmo, exercendo predominio durante quasi todo desen[illegible] do treino que durou o [illegible] regulamentar.

Os goals foram conquistados na seguinte ordem: Lélé, Otacilio (contra) Orlando, Orlando, Otto, Gradim, Jorge, Isaias, Beresi e Oséas.

Os dois teams formaram com as seguintes escalações:

BOMSUCCESSO — Gaucho (Francisco) Salvador e Reganeschi; Arresi, Bibi e Otto; Gallego, Rivarola (Irineu) Gradim, Beresi e Orlandinho.

MADUREIRA — Alfredo (Pintado) Tuica (Ernesto) e Apio; Octacilio, Alencar (Januario) e Gringo (Alcides); Jorge (Valentim) Lélé (Oséas) Isaias, Jair e Raul (Dentinho).

Dirigiu o ensaio o sr. Annibal Bastos, director de sportos do Bomsuccesso.

A Tabella do Campeonato Inter-Clubs da 1.ª Classe Cavalheiros

A Federação de Tennis elaborou a seguinte tabella de returno em continuação ao Campeonato Inter-Clubs da 1.ª Classe Cavalheiros:

Setembro, 14 — ás 15,30 horas — Fluminense B. x Country.

Setembro, 15 — ás 9 horas — Fluminense A. x Tijuca.

Setembro, 21 — ás 15,30 horas — Country x Fluminense A.

Setembro, 22 — ás 9 horas — Fluminense B. x Tijuca.

Setembro, 28 — ás 15,30 horas — Fluminense B. x Fluminense A.

Outubro, 6 — ás 9 horas — Tijuca x Country.

CARNAVAL DE VENEZA
COM
Toti dal Monte Famosa Cantora
Compl. Nacional: Actualidades "O Globo" N. 13 — Cinédia
2ª feira · PATHE-PALACIO
AR CONDICIONADO TELEF. 42-0034

Torneio Popular de Basketball

A Liga Carioca de Basketball, procurando incrementar a pratica da bola ao cesto, resolveu tomar a feliz iniciativa de organizar um Torneio Popular, com as inscripções abertas a todos os clubs avulsos, collegios e corporações militares. O interesse deste certame reside no facto de só participarem elementos que não têm registo em qualquer entidade filiada á Federação Brasileira de Basket.

As inscripções já se acham abertas, devendo se encerrar no proximo dia 25.

VILLEGAS ASSISTIU SENTADO O 3º GOAL DO AMERICA

Punidos Varios Players do São Christovão Em Consequencia do Esmagador Revés Soffrido

Não satisfeito com a pessima exhibição de sua equipe, a directoria do S. Christovão resolveu punir quasi a totalidade dos profissionaes que actuaram domingo.

A fragorosa derrota soffrida frente ao America resultou em consequencia, grande descontentamento no seio sanchristovense e dado o inesperado revés, varios jogadores soffreram multas.

De todo o quadro, ficaram isentos de punição os players Mundinho, Hernandez, Gualter e Picabéa.

Os mais attingidos foram Villegas e Juan Carlos. Ambos foram multados em 500$000. A punição do primeiro consideramos justa, pois tornou-se evidente a displicencia com que actuou. Constituiu mesmo uma flagrante prova do seu desinteresse pelo jogo, o facto de resolver amarrar a shooteira no centro do gramado, sem dar mostra de qualquer attenção aos seus companheiros que batalharam para evitar maior revés. O mais interessante é que Villegas necessitou de dez minutos para "amarrar" a shooteira, tendo neste intervallo de tempo o America consignado o 3.º ponto.

Assim, não poderia ser mais acertada a multa imposta áquelle jogador displicente.

Quanto ás outras punições, discordamos baseados nas pessimas condições dos players que num curto periodo de tempo encetaram uma excursão exaustiva á terra bandeirante.

Após duas exhibições e uma viagem estafante, os alvos não estavam, como era natural, em condições de empregarem o maximo.

Villegas

Além do player citado e Juan Carlos, foram punidos mais os seguintes: Nestor, Mathias e Joãosinho, em 400$000 e Martinho e Euvaldo em 100$000.

ANNIBAL PRIOR E VIRIATO MONTEIRO TENTARÃO CONQUISTAR O DIREITO DE SE BATER COM O CAMPEÃO LUSO

Conforme vem sendo noticiado, tudo indica que a Brasil Box realizará, já no proximo sabbado, o combate entre Prior e Viriato Monteiro, sob a condição de que o vencedor da mesma seja "challanger" do campeão portuguez, com direito portanto a se bater pelo sceptro dos medios de Portugal.

Tanto Annibal Prior como Viriato Monteiro, não se furtam á realização deste combate. Ambos, impõem uma unica condição: que a luta travada entre elles, seja para indicar qual o "challanger" do titulo de campeão portuguez dos médios. E que esta indicação seja officializada pela Federação Portugueza de Box, com direito de mais tarde disputar o titulo com o actual detentor do mesmo, Cecilio Moreira.

Conforme foi annunciado, a Brasil Box, contratante de Prior e Viriato, já requereu á F. B. P. para a mesma official á F. P. B., para que esta autorise a disputa e o controle da entidade brasileira, para indicar qual o vencedor da luta e naturalmente o "challanger" official do titulo de campeão portuguez dos médios. O officio enviado pela empresa é o seguinte:

"Rio de Janeiro, 2 de setembro de 1940. — Illmo. sr. presidente da Federação Brasileira de Pugilismo. — A Empresa Brasil Box Ltda., contando entre os seus contratados os pugilistas portuguezes Viriato Monteiro e Annibal Prior, ambos lutando na categoria dos médios, incontestavelmente, podendo ser incluidos entre os melhores daquella categoria de nacionalidade portugueza e desejando programmal-os para o proximo dia 14 do corrente, vem pelo presente solicitar a interferencia de v. s. junto á Federação Portugueza de Box, no sentido de ser considerado official o resultado daquella competição, ficando o vencedor como "challanger" da categoria dos medios de Portugal.

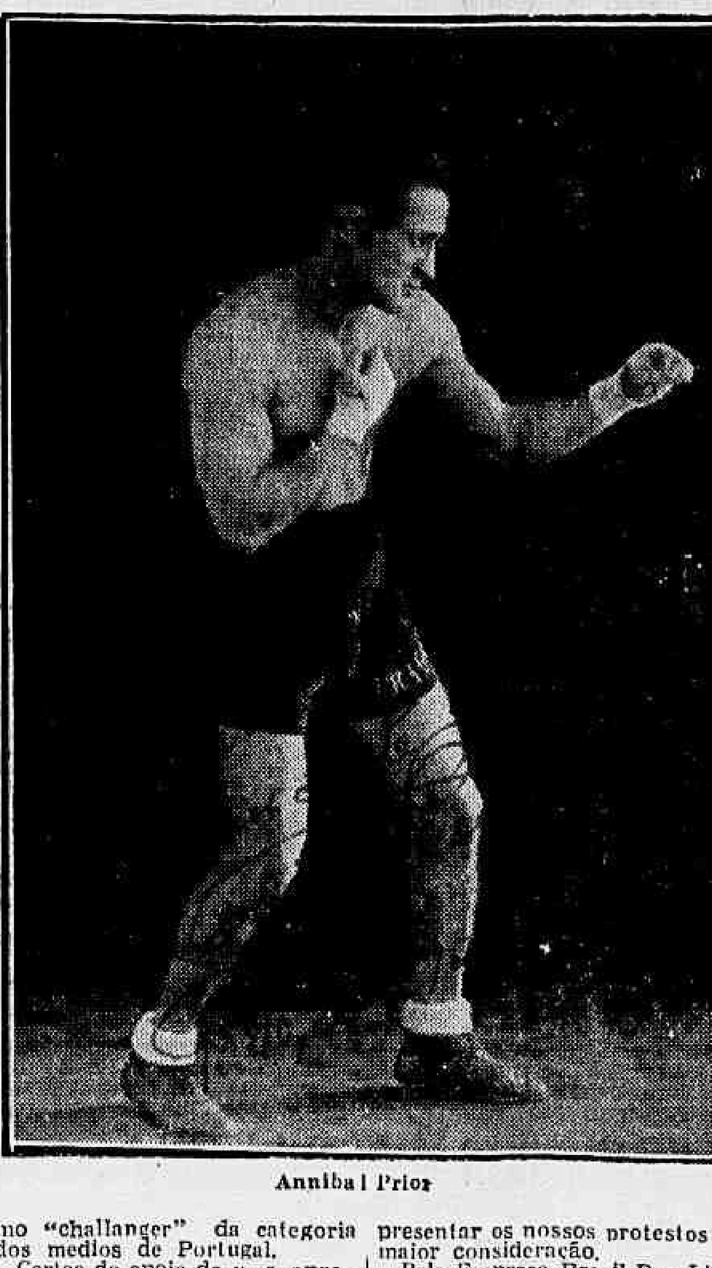

Annibal Prior

Certos do apoio de v. s. aproveitamos a opportunidade para presentar os nossos protestos da maior consideração.

Pela Empresa Brasil Box Ltda. — (a.) M. Tumminelli, director".

Conseguirá o Fluminense Passar Pelo Riachuelo?

Riachuelenses e Tricolores, Num Choque de Sensação — O Rink da Rua Marechal Bittencourt, Local da Peleja — Flamengo x C. R. Botafogo e Botafogo F. C. x Villa — Os Outros Jogos da Rodada de Amanhã

Dos jogos fixados para amanhã, sobresae-se como principal o que será effectuado no rink da rua Marechal Bittencourt entre o Riachuelo e Fluminense. Os tricolores occupam destacadamente o segundo logar a um ponto de differença do leader e o Riachuelo com duas derrotas, acha-se collocado em terceiro logar. Emquanto que o Fluminense procurará manter o isolamento, o Riachuelo tudo fará para fazer companhia ao seu adversario juntamente com o Botafogo F. C.. O jogo apresentará um caracter importante, justificando-se assim o enorme interesse que tem despertado. Será dado assistir uma luta enthusiastica, onde os litigantes em egualdades de força promettem offerecer um match equilibrado e bastante interessante. Os teams deverão formar assim constituidos:

RIACHUELO: Ruy e Adilio, Gustavo, Floriano e Chico.

FLUMINENSE: Carija e Pacheco, Santos, Havellange e Agenor.

Funccionarão as seguintes autoridades:

Haroldo Oest — Arbitro do 2º e fiscal do 1º jogo; J. Alvaro Cerqueira Lima — Arbitro do 1º e fiscal do 2º jogo; Mario Ferreira Loureiro — Chronometrista; Avelino da Cruz — Apontador; Alfredo T. Novaes — Delegado.

O C. R. Botafogo terá a enfrentar o Flamengo no estadio da Gavea. Sem duvida alguma, o gremio da Estrella Solitaria terá que saldar um compromisso perigoso, pois o rubro-negro, embora mal collocado, conta com uma equipe efficiente e em condições de constituir um obstaculo ás pretensões botafoguenses.

Jogarão os seguintes teams:

C. R. BOTAFOGO: Alvaro e Carlito, Aloysio, Lenk e Oscar.

FLAMENGO: Waldemar e Radamés, Barquinha, Aaron e Martinez.

Na direcção funccionarão as seguintes autoridades:

Sylvio Pinto — Arbitro do 2º e fiscal do 1º jogo; Luiz C. Mergulhão — Arbitro do 1º e fiscal do 2º jogo; Bergson Maciel Pinheiro — Chronometrista; Adolpho Peres Filho — Apontador; Joaquim de Carvalho — Delegado.

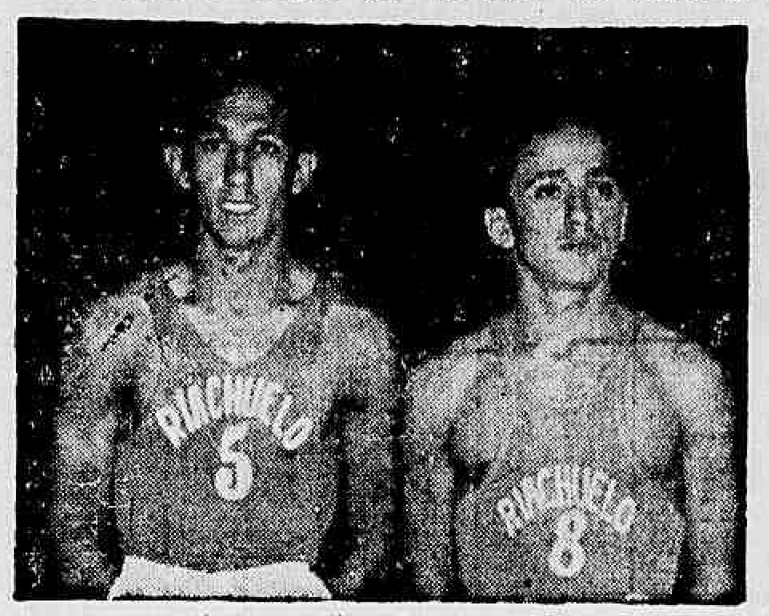

Gustavo e Chico, "ases" do Riachuelo

O cotejo complementar da rodada de amanhã terá por contendores o Botafogo F. C. e Villa Isabel. Em vista da patente superioridade dos botafoguenses este jogo não apresenta qualquer interesse. Alvi-negros e villinos jogarão na quadra da rua Salvador Corrêa, Leme.

O controle estará a cargo dos seguintes officiaes:

Georges Gerard — Arbitro do 2º e fiscal do 1º jogo; Frederico Azeredo Coutinho — Arbitro do 1º e fiscal do 2º jogo; Fernando Zurli — Chronometrista; Alair G. de Oliveira — Apontador; Juvenal M. Costa — Delegado.

FABRICA BANGU
TECIDO PERFEITO
FIRMEZA DE CORES
LINDOS PADRÕES
DURABILIDADE
BANGU
EXIJA NA OURELLA
BANGU — INDUSTRIA BRASILEIRA

O Vasco é o leader absoluto do Campeonato Carioca de Basketball

Tambem no Certame da 2.ª Divisão o Club Vascaino Mantem o Titulo de Ponteiro - Invicto

Todos os clubs que participam do campeonato maximo da Liga Carioca de Basketball já intervieram em oito rodadas.

O Vasco transpoz todos os obstaculos, garantindo, desta fórma, o primeiro lugar, sem derrota.

Tambem no certame da 2.ª Divisão, os vascainos mantêm o posto de honra, ostentando o titulo de invictos.

A classificação actual dos clubs concorrentes aos campeonatos de Basketball da 1.ª e 2.ª Divisão é a seguinte:

PRIMEIROS TEAMS

1.º — Vasco — 8 jogos, 8 victorias.

2.º — Fluminense — 8 jogos, 7 victorias, 1 derrota.

3.º — Riachuelo — 8 jogos, 6 victorias, 2 derrotas.

4.º — Olympico — 8 jogos, 5 victorias, 3 derrotas.

5.º — America — 8 jogos, 4 victorias, 4 derrotas.

5.º — C. R. Botafogo — 8 jogos, 4 victorias, 4 derrotas.

6.º — Tijuca — 8 jogos, 3 victorias, 5 derrotas.

7.º — Boqueirão — 8 jogos, 2 victorias, 6 derrotas.

7.º — Carioca — 8 jogos, 2 victorias, 6 derrotas.

8.º — Flamengo — 8 jogos, 1 victoria, 7 derrotas.

9.º — Villa — 8 jogos, 8 derrotas.

SEGUNDOS TEAMS

1.º — Vasco — 8 jogos, 8 victorias.

2.º — Carioca — 8 jogos, 7 victorias, 1 derrota.

3.º — Fluminense — 8 jogos, 6 victorias, 2 derrotas.

4.º — Riachuelo — 8 jogos, 5 victorias, 3 derrotas.

4.º — Botafogo F. C. — 8 jogos, 5 victorias, 3 derrotas.

4.º — Olympico — 8 jogos, 5 victorias, 3 derrotas.

5.º — America — 8 jogos, 4 victorias, 4 derrotas.

5.º — Flamengo — 8 jogos, 4 victorias, 4 derrotas.

6.º — Boqueirão — 8 jogos, 1 victoria, 7 derrotas.

6.º — C. R. Botafogo — 8 jogos, 1 victoria, 7 derrotas.

6.º — Tijuca — 8 jogos, 1 victoria, 7 derrotas.

6.º — Villa — 8 jogos, 1 victoria, 7 derrotas.

CHEGOU MAIS DEPRESSA DO QUE SE ESPERAVA A VEZ DA BOLIVIA

Quando a Bolivia desejou realizar o Sul-Americano de 1940 e gastou uma somma fabulosa, na preparação de seu seleccionado, noticiou em telegrammas e cartas para as suas congeneres do continente preparativos do estadio nacional de La Paz e outras coisas mais. Nenhuma entidade da America do Sul desejou conhecer esses sacrificios tremendos do paiz amigo. Quizeram apenas arrancar-lhe o maximo de dinheiro que era possivel, para enviar uma representação. A unica entidade que não fez exigencias absurda e tão sómente pediu o que a lei e os regulamentos internacionaes o mandam, foi a Confederação Brasileira de Desportos, conforme provou o sr. Luiz Aranha, numa longa e detalhada exposição, auxiliada por farta documentação que foi a correspondencia trocada entre as duas entidades em apreço.

Em face das pesadissimas exigencias que se verificavam dia a dia, a entidade andina se viu obrigada a não mais realizar o certame de 1940.

Dissemos então, naquella época, que mais tarde chegaria o dia em que a entidade boliviana faria a mesmissima solicitação aos futuros organizadores dos certames continentaes. E esse dia ao que parece chegou. Mais rapido, até mesmo, do que se esperava.

Não faltou, quem logo á seguir a desistencia daquella paiz para a realização do referido certame, se offerecesse para organizar um torneio extra, que teria o concurso de todas as aggremiações do Continente. O Chile foi o cabeça e elle teve a sua boa idéa bem acolhida pelos outros, paizes, que ao que parece concorrerão ao seu certame. Menos, porém, a Bolivia. Dissemos assim, porque chegado o momento desse paiz amigo provar que a exigencia feita tambem pelo proprio Chile sobre questão de finanças, é uma coisa difficil de se resolver com a facilidade que a sua vontade sómente não póde attender... ..

Telegrammas de La Paz affirmam que a Bolivia foi convidada para intervir no Campeonato Extra, promovido pelo Chile, em substituição ao Sul-americano de 1940, que ora se deveria estar realizando na republica andina e amiga. E segundo esse despacho das agencias telegraphicas, a Federação Boliviana de Football acceitaria, como que em resposta delicada e superior á sua congenere chilena — justamente a que mais exigencia e mais intransigente se manteve sobre a questão de concessões especiaes, fóra mesmo, da lei.

Cabe á Bolivia, o mesmo direito que coube para fazer exigencias. Ainda mais agora, que esse certame em projecto não é o complemento nem o traçado por um programma official. O que dissémos ha dias, sobre a vez da Bolivia ahi está. E' chegado o momento do paiz amigo provar onde estão os seus direitos, que ha poucos foram desprezados...

CONCESSÃO UNICA DO GOVERNO DA REPUBLICA

LOTERIA FEDERAL DO BRASIL

Contrato celebrado com o Governo da União em 24 de Dezembro de 1937, á vista da Lei N. 21.143, de 10 Março de 1932

PREMIO MAIOR:

278.ª EXTRAÇÃO 300:000$000 PLANO X

Lista da extração de QUARTA-FEIRA, 11 de SETEMBRO de 1940

Nesta LISTA não figuram por extenso os numeros premiados pela terminação do ultimo algarismo, mas figuram os premiados pelos finaes duplos do 2.º ao 5.º premios

Os bilhetes são litografados em papel branco, tinta encarnada, fundo verde e numeração preta na frente, com a inscrição: Extração em 11 de Setembro de 1940, ás 14 horas.

5.512 PREMIOS — ATENÇÃO: VERIFIQUEM A TERMINAÇÃO SIMPLES DE SEUS BILHETES — 5.512 PREMIOS

Boxed prizes printed within the lists:

4 — 2:000$000
5638 — 1:000$000
7664 — 1:000$000
9420 — 2:000$000
10470 — 5:000$000
12409 — 2:000$000
12036 — 1:000$000
14516 — 2:000$000
15707 — 2:000$000
17409 — 1:000$000
17687 — 1:000$000
17976 — 1:000$000
18937 — 3:000$000
20625 — 2:000$000
22390 — 1:000$000
22734 — 1:000$000
23281 Ap 7:500$
23282 — 300:000$ RIO
23283 Ap 7:500$
24146 — 2:000$000
24363 — 1:000$000
25048 — 10:000$000
26263 — 2:000$000
26782 — 1:000$000
29568 — 2:000$000
30738 — 30:000$000
31714 — 2:000$000

Premios Maiores

23282 — 300:000$ — RIO

30738 — 30:000$000 — Porto Alegre

25048 — 10:000$000 — LAVRAS

10170 — 5:000$000 — UBERABA

18937 — 3:000$000 — RIO

Todos os numeros terminados em 2 têm 50$000

O ESCRITORIO Á RUA DA ALFANDEGA N. 28 ESTARÁ ABERTO PARA PAGAMENTOS TODOS OS DIAS UTEIS, DAS 9 ÁS 11 ½ E DAS 13 ½ ÁS 16 HORAS, EXCETO NOS DIAS FERIADOS
A ADMINISTRAÇÃO PAGARÁ O VALOR QUE REPRESENTEM OS BILHETES PREMIADOS, DURANTE OS PRIMEIROS 6 MEZES DA RESPECTIVA EXTRAÇÃO, AO SEU PORTADOR, E NÃO ATENDERÁ RECLAMAÇÃO ALGUMA POR PERDA OU SUBTRAÇÃO DE BILHETES
NO CASO DO PREMIO MAIOR CABER AO NUMERO 1, SERÃO CONSIDERADOS COMO APROXIMAÇÕES O IMEDIATAMENTE SUPERIOR E O ULTIMO DOS MILHARES QUE JOGAREM; SENDO SORTEADO O ULTIMO, SERÃO APROXIMAÇÕES O IMEDIATAMENTE INFERIOR E O PRIMEIRO, ISTO É, O NUMERO 1.

AS EXTRAÇÕES PRINCIPIAM ÁS 14 HORAS

278ª Extração = CONCESSIONARIO DOMINGOS DEMARCHI = O FISCAL DO GOVERNO: RENÉ MOSTARDEIRO; O AJUDANTE DO FISCAL DO GOVERNO: LAURO DE MATTOS RONDON; O ESCRIVÃO: JOAQUIM DE FREITAS JUNIOR — 278ª Extração

TURF

A Reunião de Sabbado

COTAÇÕES

1.ª — Premio "Oceano" — 1.400 metros — 4:000$000.

Grupo	Animal	Ks.	Cts.
1—1	Casa Nova	56	30
2—2	Xamete	53	20
3—3	Soissons	51	25
4—4	Fleuron	53	35
5	(5 Carassu'	54	40
	(6 Sabre	55	50

2.ª — Premio "May Be" — 1.200 metros — 4:000$000.

Grupo	Animal	Ks.	Cts.
1	(1 Ossilvio	56	25
	(2 Ufal	49	27
2	(3 Kisber	52	30
	(4 Venusia	55	20
3	(5 Flamengo	56	40
	(6 Aedo	52	35
4	(7 Grajahu'	52	40
	(8 Xique Xique	51	50

3.ª — Premio "Fleuron" — 1.400 metros — 5:000$000.

Grupo	Animal	Ks.	Cts.
1	(1 Carnaval	48	80
	(2 Afortunado	52	25
2	(3 Kilian	53	20
	(4 Condal	54	35
3	(5 Nuncio	56	40
	(6 Bebé Rose	51	35
	(7 Mandão	55	40
4	8 Lutando	56	50
	(9 Flirt	52	80

4.ª — Premio "Quincas Borba" — 1.500 metros — 5:000$ — Betting.

Grupo	Animal	Ks.	Cts.
	(1 May Be	54	40
1	(2 Maroim	49	20
	(3 Prateada	55	40
2	4 Sylpho	52	22
	(5 Oiticoró	52	50
	(6 Myathan	54	25
3	7 Gandaia	49	80
	(8 Veronica	48	30
	(9 Anajá	56	50
4	10 Divertido	55	35
	(11 Meuarco.	52	60

5.ª — Premio "Ayruóca" — 1.000 metros — 5:000$000 — Betting. (Grama)

Grupo	Animal	Ks.	Cts.
	(1 Yami	48	35
1	2 Vesuvio	56	20
	(3 Obuz	56	40
	(4 Galantre	56	50
2	5 Oceano	50	40
	(6 Igarité	48	25
	(7 Don Carlito	50	30
3	8 Marabout	50	50
	(9 Tipa	48	60
	(10 Messancy	48	22
4	11 Marapiré	54	25
	(" Pojaquára	51	25

6.ª — Premio "Marabô" — 1.600 metros — 5:000$000 — Betting.

Grupo	Animal	Ks.	Cts.
1	(1 Plumazo	52	35
	(2 Americano	53	35
	(3 Sanguenol	56	20
2	4 Mastin	58	20
	(5 Onyx	51	30
	(6 Uraquitan	50	22
3	7 Az de Ouros	55	80
	(8 Zenobia	55	50
	(9 Oberón	58	30
4	10 Mandarim	53	60
	(11 Nicodemo	58	80

* * *

Seis do Mondesir

Nas cocheiras do Stud Mondesir, localizadas nas immediações da Villa Hippica, ingressaram hontem seis productos de dois annos de criação e propriedade do illustre turfman dr. A. J. Peixoto de Castro.

Esses poldros figuraram na recente exposição de productos nacionaes de dois annos promovida pelo Jockey Club Paulistano.

* * *

O Betting de Seiscentos Contos

Quando foi daquelle betting duplo de 24 de agosto, que passou de 600:000$000, houve um engano pelo qual ficaram onerados alguns empregados da Casa das Apostas na quantia de 12:650$000, isto é, cada um dos ganhadores levou reis 255$000 a mais.

A um appello da imprensa, varios resolveram restituir a importancia que de direito lhes não cabia, mas outros assim não entenderam.

As importancias devolvidas já sobem a 7:084$000, faltam ainda 5:566$000.

Dr. Newton Motta

Medico

DOENÇAS DE SENHORAS — OPERAÇÕES — PARTOS

Consultorio: OUVIDOR, 183 - 4.º, sala 407

Terças, Quintas e Sabbados, de 2 ás 4

Attende chamados pelo — — — telephone 38-6503

A Reunião de Domingo

COTAÇÕES

1ª carreira — Premio "Nickel" — 1.400 metros — ... 10:000$.

Grupo	Animal	Ks.	Cts.
1	(1 Bourlette	55	40
	(2 Iporanga	55	40
2	(3 Descoberta	55	50
	(4 Buy	55	20
3	(5 Porã	55	40
	(6 Opalfa	55	25
	(7 Gentilissima	55	30
4	8 Donga	55	27
	(" Dola	55	27

2ª carreira — Premio .... "Evian" — 1.400 metros — 6:000$.

Grupo	Animal	Ks.	Cts.
1—1	Apa	54	18
2	(2 Rosenfeld	56	30
	(3 Concheta	54	50
3	(4 Itáglo	55	20
	(5 Aceguá	56	35
4	(6 Mipibu'	56	30
	(" Completo	56	30

3ª carreira — Premio "Nó" — 1.400 metros — 10:000$.

Grupo	Animal	Ks.	Cts.
	(1 Ofirio	55	40
1	2 Brasil	55	22
	(3 Camões	55	50
	(4 Ponche Verde	55	85
2	5 Danglar	55	30
	(6 Mermoz	55	35
	(7 Soberano	55	25
3	8 Sing Song	55	40
	(9 Ouro Verde	55	60
	(10 Botucatu'	55	20
4	11 Sanharó	55	50
	(" Bulandy	55	50

4ª carreira — Premio "Messina" — 1.600 metros — .... 5:000$.

Grupo	Animal	Ks.	Cts.
1	(1 Pagã	54	35
	(2 Ará	54	20
2	(3 Marauna	54	50
	(4 Yucoá	54	40
3	(5 Guapé	56	30
	(6 Ayruóca	56	40
	(7 Zaldinha	54	80
4	8 Apis	56	25
	(9 Itan	56	60

5ª carreira — Premio "Rattazi" — 1.200 metros — 5:000$ — Betting.

Grupo	Animal	Ks.	Cts.
	(1 Mahu'	58	25
1	2 Augahy	56	20
	(3 Kemal	56	30
2	4 Piracicabana	54	40
	(5 Delma	54	50
	(6 Campo Real	56	35
3	7 Septro	56	60
	(8 Apache	56	60
	(9 Seductor	56	80
4	10 Itacuaty	54	35
	(" Tuchão	56	35

6ª carreira — Premio "Marathon" — 1.500 metros —.. 6:000$ — Betting.

Grupo	Animal	Ks.	Cts.
1	(1 Lilith	53	40
	(2 Marauyra	58	20
2	(3 Almoravides	53	20
	(4 Desejada	60	30
3	(5 Gagé	52	30
	(6 Makalé	52	25
	(7 E galo	51	50
4	8 Oricana	53	27
	(9 Discordia	54	80

7ª carreira — Classico "Candido E. S. Aranha" — 2.000 metros — 15:000$ — Betting.

Grupo	Animal	Ks.	Cts.
1	(1 Braila	58	35
	(2 Alcatéa	55	30
2	(3 Itaceiera	55	30
	(4 Dona Stella	58	20
3	(5 Altona	57	25
	(6 Malisana	55	40
	(7 Lindaya	58	35
4	8 Mist	58	80
	(9 Arioch	55	60

8ª carreira — Premio "Congresso Brasileiro Genecologia e Obstetricia — 1.800 metros — 7:000$.

Grupo	Animal	Ks.	Cts.
1—1	Buru'	50	27
2—2	Arypuru'	53	40
3—3	Pasteur	53	30
4—4	Alco	55	25
5	(5 Pharsala	60	20
	(6 Catalpa	52	60

* * *

Os Estreantes de Domingo

Na reunião de domingo estrearão em nossas pistas os seguintes potros nacionaes:

DOLA, feminino, alazão, 3 annos, São Paulo, por Cienfuegos e Berenice, de criação do sr. A. J. Peixoto de Castro e propriedade da sra. Zelia Gonzaga Peixoto de Castro. Tratador Oswaldo Feijó.

CAMÕES, masculino, alazão, 3 annos, Rio Grande do Sul, por Origan e Tanagra, de criação do sr. Octavio do Amaral Peixoto e propriedade da sra. Arlinda C. Rosa. Tratador Paulo Rosa.

OURO VERDE, masculino, castanho, 3 annos, São Paulo, por Big Star e Gloria IV, de criação do sr. Americo Ferreira de Camargo e propriedade do sr. Accacio A. Pereira. Tratador Eurico de Oliveira.

OFIRIO, masculino, castanho, 3 annos, São Paulo, por Nino e Bush Fire, de criação e propriedade do sr. Sylvio Penteado. Tratador Edouard Le Mener.

BULANDY, masculino, castanho, 3 annos, Pernambuco, por Jacques Emile Blanche e Escolhida, de criação e propriedade do sr. Frederico J. Lundgren. Tratador Eulogio Morgado.

BOURLETTE, feminino, castanho, 3 annos, S. Paulo, por Economico e Bouillotte, de criação do sr. Rodolpho Crespi e propriedade do sr. Luiz Carlos de Alvarenga Netto. Tratador Francisco Tourinho.

IPORANGA, feminino, castanho, 3 annos, Minas Geraes, por Duplicate e Taymouth, de criação do Serviço de Remonta do Exercito e propriedade do sr. João Borges. Tratador Francisco Tourinho.

PORÃ, feminino, zaino, 3 annos, Rio Grande do Sul, por Bosphore e Mensonge, de criação do sr. Protasio Vargas e propriedade do sr. Julio Santiago. Tratador Levy Ferreira.

BOTUCATU', masculino, castanho, 3 annos, São Paulo, por Thermogene e Vera, de criação do sr. Linneo de Paula Machado e propriedade da sra. Beatriz Rocha. Tratador Lavinio Santos.

Commercio

MERCADOS

CAMBIO

£ 80$050 — $ 19$770

O mercado monetario abriu hontem, com o Banco do Brasil vendendo a libra area a .. 80$050 e comprando a 79$050. O dollar era cotado naquelle banco para saques a 19$770 e para compras a 19$640.

Assim ficou, no primeiro fechamento.

Reabriu e fechou, inalterado.

O BANCO DO BRASIL AFFIXOU AS SEGUINTES TAXAS PARA O BANCARIO

	Abert.	Fech.
Libra "area"	80$050	80$050
Dollar	19$770	19$770
Compensação	6$070	6$070
Peso chileno	$660	$660
Lira Cob. B. B.	1$000	1$000
Escudo	$795	$795
Franco suisso	4$510	4$510
Peso argentino	4$510	4$510
Peso uruguayo	7$230	7$230
Corôa sueca	4$730	4$730
Cabo:		
Dollar	19$800	19$800
Libra	80$130	80$130

Para adquirir as letras de coberturas o Banco do Brasil divulgou as seguintes taxas:

COMPRA OFFICIAL
(Abertura e Fechamento)

	A 90 d|v.	A vista	Cabo
Dollar	16$640	16$500	16$520
Libra	65$910	66$410	66$490
F. suisso	—	3$750	—
Escudo	—	$640	—
P. argent.	—	3$810	—
P. urug.	—	6$010	—

VENDA OFFICIAL

	A 90 d|v.	A vista	Cabo
Dollar	—	16$700	16$730

COMPRA LIVRE
(Abertura e Fechamento)

	A 90 d|v.	A vista	Cabo
Dollar	19$590	19$640	19$660
Libra	78$650	79$050	79$130
Marco	—	5$620	—
F. suisso	—	4$445	—
Escudo	—	$760	—
P. argent.	—	4$510	—
Peso urug.	—	7$110	—
P. chileno	—	$620	—

LIVRE ESPECIAL

	Dollar	Libra
Compra	20$200	n|c
Venda	20$700	n|c

REPASSE
(Abertura e Fechamento)

	A 90 d|v.	A vista	Cabo
Dollar	—	16$560	16$580

LIBRA PARA BANCOS

	A 90 d|v.	A vista	Cabo
Dollar	—	79$350	—

OURO FINO

O Banco do Brasil comprava a gramma de ouro fino na base de 1.000|1.000 em barra ou amoedado ao preço de .. .. 24$000.

TITULOS

O movimento verificado hontem, no mercado de titulos, que esteve bastante trabalhado, foi apreciavel, como se verifica em seguida:

VENDAS REALIZADAS HONTEM

Apolices geraes:

105 D. Emissões no,m. 788$; 24 idem, idem 789$; 4 idem, port. 808$; 116 idem, (116), 809$; 62 idem, idem 810$; 195 Reajustamento 828$; 19 idem de 500$, 405$; 25 Obrigações 1921, 1:050$; 510 idem 1932, 1:042$; 118 idem, idem .. .. 1:040$000.

Municipaes:

13 Emprestimo 1906, port. .. 175$; 2 idem 1920, 174$; 9 idem 1931, 196$; 89 idem, idem ... 197$500; 160 idem 1914 Exp|juros 169$000.

Estaduaes:

15 B. Horizonte 830$; 27 Minas 1:000$, 7%, port. 847$; 110 idem, idem 845$; 20 idem, idem 848$; 10 idem 500$, 418$; 260 idem 1934 1.ª série 142$500; 1.001 idem, idem 143$; 667 idem 2.ª série 163$; 214 idem, idem 163$500; 114 idem 3.ª série 153$; 1.263 idem, idem .. 154$; 100 Pernambuco 82$; 135 São Paulo 198$; 19 idem, idem 198$500; 9 idem Uniformizadas 1:045$; 108 idem, idem 1:044$; 30 idem, idem 1:042$; 90 idem, idem 1:043$000.

Acções de Bancos:

62 Brasil 445$; 14 idem, idem 447$; 12 Portuguez do Brasil, nom. 152$; 10 idem, port. .. 165$; 13 Cia. São Jeronymo, pref.º 127$; 122 Cia. Docas de Santos, nom. 218$; 10 Cia. Belgo Mineira, pt. 335$; 400 Debentures, Banco Lar Brasileiro 205$000.

Vendas judiciaes:

100 Aps. D. Emissões, port. 810$000.

CAFE'

TYPO 7 — 11$500

O mercado de café disponivel funccionou hontem, calmo e com os preços inalterados.

Os possuidores declararam cotar o typo 7, ao preço de .. 11$500 por 10 kilos, na taboa e foram vendidas durante os trabalhos, 476 saccas, contra 1.280 ditas anteriores.

Fechou inalterado.

COTAÇÕES POR 10 KILOS

Typo 3, 13$500; typo 4, 13$000; typo 5, 12$500; typo 6, 12$000; typo 7, 11$500; typo 8, 11$000.

Pauta mensal:

Estado de Minas:

Café commum .. .. .. 1$300
Café fino .. .. 1$800

Pauta semanal:

Estado do Rio:

Café fino .. .. 1$300

MOVIMENTO ESTATISTICO

Entradas, 9.028. Embarques, 1.505. Consumo local, 500. Café doado, nada. Stock, ... 308.254 saccas.

Café revertido ao stock, desde 1.º de julho, 11.990 saccas.

ASSUCAR

Regulou ainda hontem esse mercado firme, com os preços inalterados e negocios pequenos.

MOVIMENTO ESTATISTICO

Entradas, 3.691. Saidas, ... 3.741. Stock, [illegible] saccos.

COTAÇÕES POR 60 KILOS

Branco crystal, nominal. Demerara, 50$000 a 51$000. Mascavinho, não ha e Mascavo, .. 37$000 a 39$000.

ALGODÃO

Funccionou hontem o mercado de algodão, fraco, com as cotações inalteradas e negocios limitados.

MOVIMENTO ESTATISTICO

Entradas, 266. Saidas, 231. Stock, 2.754 fardos.

COTAÇÕES POR 10 KILOS

Seridó, typo 3, 37$ a 37$500; typo 4, 36$000 a 36$500. Sertões: typo 3, nominal; typo 5, 32$ a 33$500. Ceará e Mattas: typo 3 e 5, nominal. Paulista: typo 3, 33$ a 33$500; typo 5, nominal.

Doenças Nervosas

DR. NEVES MANTA

RUA SEN. DANTAS, 40

DE 2 A'S 6 HORAS

O Classico "Candido Egydio de Souza Aranha" em 1939

O Classico "Candido Egydio de Souza Aranha", que será corrido mais uma vez no proximo domingo, teve o anno passado o seguinte resultado technico:

Premio Classico "Candido Egydio de Souza Aranha" — Eguas nacionaes, sem victoria em prova classica — Handicap — 2.000 metros — Premios: .... 15:000$, 3:000$ e 750$000.

QUARAHIM, fem., castanho, 6 annos, São Paulo, Taciturno e Quietação, do sr. L. de Paula Machado, 60 kilos, A. Molina 1º
Braila, 51 kilos, J. Canales 2º
Dona Stella, 58 kilos, W. Andrade 3º
Miss Bá, 55 kilos, P. Gusso 4º
Sultan Star, 51 kilos, W. Cunha 0

Ganho por um corpo; do 2º ao 3º, tres corpos.

Rateios: 41$400 em 1º; dupla (13) 80$600; placés: não houve.

Tempo: 129".

Total das apostas: 270.000$.

Criador: o proprietario.

Tratador: Ernani de Freitas

RATEIOS EVENTUAES

1	Quarahim	369	41$400
2	D. Stella	881	17$300
3	Braila	300	51$000
4	Miss Bá-Sultan Star	363	42$100
	Total	1.913	

12	458	29$900
13	170	80$600
14	251	54$600
23	354	38$700
24	235	58$300
34	220	62$300
44	26	527$300
Total	1.714	

Disputado no dia 17 de setembro de 1939, em nossa edição do dia 19 desse mez, assim descrevíamos o desenrolar dessa prova:

"Braila insupportavelmente irrequieta, atrasou algo a partida da prova classica. Afinal, o "starter" apanhou uma optima opportunidade e levantou a fita.

Collocada junto á cerca interna, Sultan Star foi a primeira a pular, mas muito ligeira, immediatamente Braila assumiu o commando do lote e nessa posição iniciou a recta opposta, sempre acompanhada de Sultan Star, Quarahim, Dona Stella e Miss Bá.

No meio da grande curva, Quarahim avançou, passando por Sultan Star e Dona Stella acompanhou-a, dominando tambem Sultan Star.

Quarahim, mal deu entrada na recta final, atacou a leader para dominal-a em frente ás geraes.

E destacando-se um corpo, a filha de Taciturno levantou a prova classica.

"HITLER ACCENDEU UMA FOGUEIRA QUE CARBONIZARA' NA EUROPA OS ULTIMOS VESTIGIOS DO NAZISMO"

(Conclusão da 1ª pagina)

forças aéreas. Isso nos trará uma grande vantagem.

Empreza Arriscada a Invasão da Inglaterra

"Por outro lado, procurar invadir este paiz sem ter conseguido o dominio do espaço seria para elle uma empresa muito arriscada. Não obstante, todos os seus preparativos para uma invasão em grande escala progridem visivelmente. Varias centenas de barcaças automotores descem pela costa da Europa dos portos allemães e hollandezes em direcção aos portos do norte francez, desde Dunkerque até Brest, e para além de Brest até os grandes portos do golfo de Byscaia. Além disto, comboios de navios mercantes, ás dezenas e dezenas, avançam através o estreito de Dover, dirigindo-se para o Canal, ziguezagueando de porto em porto sob a protecção das baterias que os allemães assestaram na margem franceza.

Ha consideraveis concentrações em todo o caminho, desde Hamburgo a Brest. Ultimamente foram preparados barcos para o transporte de uma força invasora dos portos norueguezes. Atrás desses montões de barcos e barcaças ha grande numero de soldados allemães que esperam a ordem de embarcar e empreender sua muito perigosa e incerta travessia.

Não podemos saber quando procurarão avançar. Não podemos estar certos siquer de si a tentativa se materializará. Porém, que ninguem feche os olhos diante do facto de que se prepara uma invasão completa desta ilha, disposta com a meticulosidade e a minuciosidade costumeiras dos allemães, a qual póde ser iniciada a qualquer momento contra a Inglaterra, a Escocia, ou a Irlanda, ou ainda contra os tres paizes ao mesmo tempo.

Se em realidade a invasão vae ser tentada, não parece que possa demorar muito tempo. O tempo póde peorar a qualquer momento. Além disso, será mais difficil ao inimigo manter a postos estas concentrações de embarcações, que noite após noite são bombardeadas pelos nossos aviões, e frequentemente cannoneadas pelos nossos navios de guerra que as esperam no exterior.

A Proxima Semana — Uma das mais importantes

"Portanto, devemos considerar que a proxima semana, ou a seguinte, será uma das mais importantes da nossa historia. Estará á altura dos dias em que a armada hespanhola se approximava do Canal e Drake terminava sua partida de "bolão", ou daquelles em que Nelson se interpunha entre nós e o grande exercito napoleonico em Boulogne. Ha de tudo isso em nossa historia. O que succede agora tem lugar em uma escala de muito maior transcendencia para a vida e o futuro do mundo e da civilização do que naquelles dias do passado. Portanto, todo o homem e toda a mulher ha-de preparar-se para cumprir com seu dever, seja elle qual for, com orgulho e cuidado especiaes.

Nossas frotas são muito potentes e numerosas. Nossa força aerea tem a maior potencia que já se alcançou, e tem consciencia de sua superioridade não em numero, mas em homens e machinas.

Nossas costas estão bem fortificadas e vigorosamente guarnecidas, e por detrás dellas, prompto para atacar o invasor temos um exercito movel muito grande e melhor equipado do que nunca. Além disso, temos mais de um milhão e meio de guardas metropolitanos, que são tão soldados do exercito regular como os granadeiros, e que estão resolvidos a defender, pollegada por pollegada, cada aldeia e cada rua do nosso paiz. Com devoção, porém com toda a confiança, digo — "Que Deus defenda o Direito".

Bombardeios Sem Discriminação

"Estes crueis bombardeios sem discriminação contra Londres são, é claro, uma parte do plano de invasão de Hitler, que espera, mediante a morte de numerosos civis, mulheres e crianças, aterrorizar o povo desta poderosa cidade imperial, e fazer com que isso se converta em um entrave e um motivo de ansiedade para o governo, distraindo, dessa forma, nossa attenção do feroz ataque que está preparando. Pouco conhece elle, porém o espirito da nação britannica e a fibra do londrino, cujos antecessores desempenharam um papel destacado no estabelecimento das instituições parlamentares e que foram criadas para collocar a liberdade acima de suas vidas.

Hitler Accendeu Uma Fogueira

"Hitler accendeu uma fogueira que arderá com chammas constantes até que tenham sido carbonizados na Europa os ultimos vestigios da tyrannia nazista e até que o Velho Mundo e Novo Mundo possam unir-se para reconstruir os templos da liberdade e da honra do homem sobre taes bases que jamais possam ser abatidos cedo ou com facilidade.

E' esta a hora em que todos se devem manter firmes e unidos, como o fazem neste momento. Expresso minha admiração pela fórma exemplar por que todos os serviços de precauções anti-aéreas de Londres cumpriram com seu dever, sobretudo as brigadas de bombeiros, cuja tarefa tem sido tão pesada e perigosa.

O mundo que ainda permanece livre se maravilha ante a compostura e a fortaleza de animo com que os cidadãos de Londres supportam a terrivel prova a que vêm sendo submettidos, cujos fim e importancia não se podem prever ainda.

Desta capital enviamos uma mensagem de estimulo ás nossas forças de combate no mar e no ar, e aos nossos exercitos em seus postos de espera. Sabem elles que se acha por detrás de si um povo que não céde nem baqueia ante a luta, por séria e longa que seja, mas que, pelo contrario, sabe extrair do fundo dos seus soffrimentos os meios para inspirar-se e sobreviver. E a victoria não será sómente para nós, mas sim para todos. Uma victoria conquistada não sómente para a nossa época, mas para longos e melhores annos no futuro, é a que buscamos conseguir na luta acendrada em que nos empenhamos".

A Repercussão do Discurso de Churchill

LONDRES, 11 (Havas) — A Agencia Reuter communica em despacho de Washington: "O discurso corajoso e combativo do sr. Churchill, proferido hoje á tarde, foi calorosamente acolhido nesta capital, de onde muitos corações americanos atravessam o oceano para levar ao povo de Londres a sua sympathia diante das provações que está supportando.

Não ha quem acredite aqui, que o moral do povo britannico enfraqueça. Muitos dos que ouviam o sr. Churchill sentiram-se satisfeitos pelo tom resoluto e firme de sua oração. Suas palavras confirmaram tudo o que os correspondentes americanos tinham telegraphado a respeito do modo como os britannicos estão resistindo. A asserção confiante de Churchill de que a tyrannia nazista seria "expulsa da Europa" é encarada como uma [illegible] que a Real Força Aérea tem sido extraordinariamente activa sobre a Allemanha".

Commentarios ao Discurso de Churchill

LONDRES, 11 (U. P.) — A maior parte dos inglezes antecipava esta noite que a Allemanha tentaria invadir a Grã-Bretanha dentro em [illegible]. Esta opinião é o resultado da advertencia feita esta tarde pelo radio pelo primeiro ministro Winston Churchill, que disse estar fadado ao fracasso tal tentativa.

O sr. Churchill comparou a possibilidade de tal invasão ao avanço da invencivel armada hespanhola, e do grande exercito napoleonico concentrado ao longo do Canal. Ao recordar a destruição da frota hespanhola declarou que "cada homem, cada mulher, estarão preparados para cumprir o seu dever".

Os technicos militares estrangeiros e os militares britannicos que se inclinavam a descrer em uma tal tentativa do inimigo, acreditam agora que Hitler possa tentar a invasão quando imaginar que a potencia das forças aéreas britannicas tenha declinado, que foram destruidos os aerodromos avançados que estão situados ao longo da costa e nos sectores immediatos a esta, e, finalmente, que as communicações mediante as quaes podem ser enviados reforços a qualquer ponto ameaçado foram paralysadas.

Estes mesmos technicos, no entanto, acreditam que as forças aéreas são pelo menos tão fortes agora como ao iniciar-se o principio de "blitzkrieg", e, portanto, consideram que a invasão póde falhar quando fôr tentada.

Destacam ainda que não sómente os aviões da R.A.F. lograram dominar o ataque effectuado hoje á luz do dia, mas, tambem, que os aviões de bombardeio continuaram sua offensiva numa escala maior que a anterior, realizando uma serie de ataques que se estendem desde a costa franceza, sobre todos os territorios occupados, oeste da Allemanha e através do Mar do Norte até a Noruega.

A advertencia de Churchill sobre a possibilidade de que póde ser desfechada a invasão qualquer dia, e os informes sobre a recente intensificação dos ataques de bombardeios britannicos contra as concentrações de navios allemães no Canal, explicam-se pelas informações de que os allemães proseguem seus preparativos em uma "escala muito maior".

O primeiro ministro frisou que os preparativos britannicos estão completos para fazer frente a qualquer tentativa, de qualquer parte que venha, seja da Noruega, onde, segundo se informa, existem grandes concentrações de forças allemãs, dos portos do Canal, ou ainda pelo ar.

O sr. Churchill disse que a Grã-Bretanha possuia agora excellentes defesas costeiras mas não deu detalhes nem explicou em que consistem essas defesas, isto é, se são cannões de grande calibre installados em locaes engenhosamente occultos na costa, ou ainda artilharia movel collocada nos sectores onde a natureza do terreno póde facilitar o desembarque e onde as forças navaes estão alerta dia e noite, inclusive as patrulhas de submarinos e as lanchas torpedeiras.

TACHYGRAPHOS

OBTEM BONS EMPREGOS
CURSO PRATICO E EFFICIENTE

Rua 7 de Setembro n. 65 — 7.º andar

Queimado com agua fervente

O menor Jorge, filho de Mario da Silva, com 16 annos, de côr preta, brasileiro, commerciario, hontem, á noite, entornou sobre o corpo uma vasilha contendo agua fervente, recebendo queimaduras do 2º gráu na região lombar.

Soccorrido pela Assistencia, o infeliz menor foi internado no Hospital de Prompto Soccorro.

A policia do 18.º districto tomou conhecimento da occorrencia.

Movimento Maritimo

ESPERADOS

P. Alegre, "Osorio"	12
N. York, "Cantuaria"	12
P. Alegre, "Aracaju'"	12
P. Alegre, "Chuy"	12
Florianopolis, "Anna"	12
Belém e esc., "Rod. Alves"	12
B. Aires, "D. Pedro II"	13

A SAIR

Laguna, "O Pinho"	12
Antonina, "B. de Macedo"	12
Antonina, "Venus"	12
Rio Grande, "Jaboatão"	12
Laguna, e esc., "Max"	12
P. Alegre, "Aratimbó"	12
Cabedello, "Araraquara"	12
A. Branca, "Chuy"	13
P. Alegre, "Itassucê"	13
P. Alegre, "Atlantico"	13

Serviço Aéreo

ESPERADOS

Therezina — Condor	12
Perú', e M. Grosso — Condor	12
B. Horizonte — Panair	12
P. Alegre — Panair	12
Chile — Condor	12
Uberaba — Panair	13

A SAIR

Miami — Panair	12
B. Horizonte — Panair	12
P. Alegre — Panair	12
P. Alegre — Condor	12
Roma — Lati	13

EDIÇÃO DE HOJE
12 Paginas

Diario Carioca

NUMERO AVULSO
200 RÉIS

ANNO XIII — RIO DE JANEIRO — QUINTA-FEIRA, 12 DE SETEMBRO DE 1940 — N. 3.756

3 X 2 NO RIO E 4 X 4 NA PAULICE'A

O Fluminense Venceu, Aqui, o São Paulo F. C. Com Difficuldade, e o Botafogo Empatou Com o Palestra, Lá

Uma Difficil Victoria do Fluminense Sobre o São Paulo

O Fluminense conseguiu um difficil triumpho contra o São Paulo F. C.

Os tricolores paulistanos, desta feita, apresentaram-se em campo com um esquadrão brioso que esteve durante a primeira phase perseguido pela sorte e nunca desanimou ante a vantagem conseguida pelos adversarios que marcaram tres a zero na primeira phase.

E' interessante frisar que os goals marcados na primeira phase, pelo Fluminense, não conseguiram abater o animo dos sampaulinos que contra-atacaram com vigor, envolvendo a defesa tricolor, sómente não conseguindo abrir a contagem a seu favor por mera falta de chance.

Na segunda phase, com as modificações feitas na sua equipe, o S. Paulo augmentou o poderio e continuou atacando sem esmorecimento, conseguindo, afinal, diminuir a contagem para tres a dois, que foi o final do embate.

* * *

Os goals do Fluminense foram marcados no primeiro tempo e foram conseguidos do seguinte modo:

Russo, no primeiro minuto, abriu a contagem, arrematando um passe de Hercules; depois de uma série de ataques do S. Paulo, em que Bassone e Emedio perderam grandes opportunidades, Pedro Amorim, recebendo um passe de Hercules, augmenta a contagem.

Os sampaulinos não desanimam e continuam perseguindo o marcador e ha um foul-penalty de Guimarães em Emedio que Antenor Avilla não quiz ver.

Nessa altura Spinelli consegue, completamente desmarcado, augmentar para tres a contagem.

E com esse score termina a primeira phase.

Veiu o segundo tempo e a linha do S. Paulo com a modificação que soffreu melhora a sua producção e Emedio consegue tirar o zero do "placard", com um goal em grande estilo.

Logo depois Avilla annulla um tento licito de Paulo, assignalando um off-side inexistente.

E em um ataque dos paulistanos, Guimarães commette foul-penalty em Bassone, marcado pelo arbitro e Juarez, cobrando-o, marca o segundo goal dos paulistas e com a contagem de tres a dois termina o embate.

OS TEAMS

O Fluminense actuou com a seguinte formação: Capuano — Moysés e Guimarães; Vicentini, Spinelli e Malazzo; Amorim, Russo, Milani, P. Nunes e Hercules.

E o São Paulo da seguinte fórma:

Pedrosa; Juarez e Iracino, Floratti (Lysandro) Sola e Orozimbo; Bassone (Leme), Armandinho (Bassone), Emedio e Remo e Paulo.

Foi arbitro o sr. Antonio D'Avilla, que foi um pessimo juiz. Prejudicou s. s., com sua actuação, tanto o Fluminense como o S. Paulo, principalmente o club paulista, que, pelo menos, teria conseguido um empate se não fossem suas marcações erradas.

Num Prelio Equilibrado e Dispatadissimo, o Botafogo e o Palestra Empataram por 4 Goals

S. PAULO, 11 (pelo telephone) — O jogo aqui realizado, no estadio de Pacaembu', perante uma enorme assistencia foi um brilhante espectaculo sportivo pelo seu equilibrio e pelo enthusiasmo e technica com que se emprezaram os esquadrões do Palestra e do Botafogo.

Sob as ordens de José Ferreira Lemos, os dois teams alinharam-se com as seguintes formações:

PALESTRA:

Clodô; Carnera e Junqueira; Carlos, Sidney e Garro; Luizinho — Canhoto — Elisio — (Echevarrieta), Lima e Echevarrieta (Pipi).

BOTAFOGO:

Aymoré; Bibi e Nariz, (Araraquara); Procopio, Moreira e Canalli; Tadique — Geninho — Paschoal — Peracio e Patesko.

Mal foi dada a saida verificou-se que o marcador e os arqueiros teriam grande trabalho porque os dois esquadrões se movimentaram com disposição, apresentando uma grande exhibição de football.

Coube aos cariocas iniciarem a contagem com um goal de Paschoal marcado aos 11 minutos. Aos 22 Geninho aproveitando-se de uma rebatida de Clodô de um tiro de Peracio, augmenta a contagem (2 a 0); aos 28 minutos Luizinho inicia os goals para o Palestra. E com a contagem de dois a um termina a primeira phase.

Aos 15 segundos do segundo tempo Paschoal recebendo passe de Peracio augmenta o score para suas cores.

Não desanimam os palestrinos e atacam com vigor mantendo o equilibrio da pugna e Echevarrieta e Canhoto conseguem o primeiro empate (3x3).

Aos 26 minutos Tadique em avançada em que tiveram intervenção Peracio, Geninho e Paschoal, marca o quarto goal dos cariocas e finalmente Canhoto aos 37 minutos assignala o segundo empate, com o qual terminou a interessante e equilibrada pugna realizada em Pacaembu'.

O jogo foi dirigido por José Ferreira Lemos, que marcou com precisão todas as faltas, satisfazendo os dois quadros e a assistencia que compareceu ao estadio Municipal.

Denunciados 5 Jogadores Estrangeiros

Os promotores das 2ª, 5ª e 8ª Varas Criminaes apresentaram hontem denuncias contra os jogadores profissionaes estrangeiros Reganeschi, do Bomsuccesso, Volante, do Flamengo, Gonzalez, do Vasco e Cussati e Capuano, do Fluminense.

As denuncias foram recebidas pelos juizes respectivos.

Na Commissão de Justiça o Inquerito de Tijolo

O inquerito mandado abrir pelo Conselho Superior para apurar a conducta do juiz Carlos Monteiro na peleja Fluminense x Vasco já hontem teve andamento com a designação do dr. Luiz Lyra para relator do caso na Commissão de Justiça.

VIOLENTA COLLISÃO DE VEHICULOS

Quatro Pessoas Feridas na Rua S. Luiz Gonzaga

Em frente ao numero 582 da rua São Luiz Gonzaga, verificou-se, hontem, á noite uma violenta collisão de vehiculos em que sahiram feridas quatro pessoas.

O auto de aluguel n.º 13.732, dirigido pelo motorista Alfredo Reis Ribeiro, de 30 annos, casado, morador á rua Glaziou, 79, chocou-se violentamente com o omnibus n.º 856, da "Viação Rio-Minas", dirigido pelo motorista Claudio Gomes do Nascimento, morador á rua Borges de Almeida, n.º 904, em Juiz de Fora, em consequencia do que receberam ligeiros ferimentos as seguintes pessoas que viajavam num dos vehiculos sinistrados: Oswaldo Guerra de Souza, de 30 annos, casado, funccionario publico, morador á Avenida Antenor Navarro n.º 170, em Braz de Pinna, com escoriações no frontal; Joaquim Albuquerque Salles, de 30 annos, casado, commerciario, residente á rua Minas n.º 230, em Ramos, com ferimentos no frontal; Francisco Carneiro, de 24 annos, casado, funccionario publico, domiciliado á rua Guruvá n.º 31, na Penha, com ferida contusa na região frontal e escoriações pelo corpo; e o motorista Alfredo Reis Ribeiro, com contusão no braço esquerdo.

Soccorridos pela Assistencia, as victimas, após os curativos, retiraram-se

NO TRIBUNAL DE SEGURANÇA O HEDIONDO TRUCIDAMENTO DE ELZA FERNANDES

LUIZ CARLOS PRESTES APONTADO COMO MANDANTE INTELLECTUAL

O trucidamento da joven Elza Fernandes, ordenado por Luiz Carlos Prestes, foi um dos crimes mais hediondos de que ha lembrança nestes ultimos tempos.

Suspeitada de haver traido o Partido Communista, a que pertencia por amor a um dos seus chefes graduados, o individuo Antonio Maciel Bomfim, a inditosa moça foi conduzida á residencia de Deycola dos Santos, em Campo Grande, sendo, ali, então, barbaramente martyrizada.

Sua tenra idade, pois, contava apenas 18 annos, não inspirava, entretanto, a menor compaixão dos seus algozes, os quaes, num requinte de selvageria, depois de lhe infligir os maiores tormentos e supplicios, metteram-na em um sacco de aniagem e enterraram-na no quintal.

E na primeira reunião do "Tribunal Vermelho" que se verificou trinta dias depois, os tres matadores de Elza deram contas do seu crime ao maioral Luiz Carlos Prestes, que os elogiou pelo cabal desempenho que deram ás suas ordens.

Logo que deram pelo desapparecimento da infeliz joven, a policia carioca, sabiamente orientada e dirigida pelo major Filinto Muller, entrou em diligencias, vindo a apurar, que Elza Fernandes havia sido condemnada á morte pelo Partido Communista.

Entregue o caso á Delegacia Especial de Segurança Politica e Social, não foi sem grande esforço que conseguiram os auxilios do capitão Felisberto Baptista Teixeira, respectivo delegado, descobrir finalmente toda a trama sinistra.

Do caso, o DIARIO CARIOCA, tratou com abundancia de detalhes, estando seus leitores, por isso mesmo, ao par de todas as demarches que se procederam para a [illegible] dos responsaveis.

Com a detenção do carrasco official do communismo, em Belém do Pará, José Francisco de Natividade Lyra, vulgo "Cabeção", o monstruoso attentado se esclareceu completamente chegando mesmo a ser feita a sua repugnante reconstituição.

NO TRIBUNAL DE SEGURANÇA O VOLUMOSO PROCESSO

O delegado especial capitão Baptista Teixeira, enviou hontem ao Tribunal de Segurança Nacional, o volumoso processo sobre o espantoso crime.

Os autos foram relatados pelo delegado dr. Hugo Auler, especialmente designado para tal fim.

Os crimes dos executores do trucidamento de Elza Fernandes foram capitulados no art. 294, paragrapho 1º da Consolidação das Leis Penaes, combinado com o art. 17, paragrapho unico da lei n. 38, de 4 de abril de 1935.

Este ultimo artigo define, como crimes contra a ordem politica e social, "incitar, preparar, ou praticar actos ou attentados contra pessoas ou bens,

Luiz Carlos Prestes

por motivos doutrinarios, politicos ou religiosos".

O paragrapho unico, tambem acima mencionado, diz: "Se o attentado se consummar, as penas serão as do crime praticado", isto é, as do artigo 294 da Consolidação das Leis Penaes.

RESPONSABILIDADES

No seu bem fundamentado relatorio, o dr. Hugo Auler, conclue pela culpabilidade de Luiz Carlos Prestes, como autor intellectual; como executores, Honorio de Freitas Guimarães Lucas, Reginaldo da Rocha, vulgo "Bangu"; Deyccla dos Santos, que se encontra foragido; Eduardo Britto Xavier, vulgo "Abobora"; José Natividade Lyra, vulgo "Cabeção" e Manoel Severiano de Lima.

DE "MACUMBEIRO" VIROU "MEDICO"

"Principe Negro" Autuado em Flagrante

O individuo Adalberto Severino Vital, conhecido "macumbeiro" e que attende pelo vulgo de "Principe Negro", está, de novo, ás voltas com a justiça.

Como a profissão de mystificador, que vinha exercendo, apesar de rendosa, era bastante incommodativa, pois a policia não lhe dava folga, "Principe Negro" resolveu mudar de pouso e de actividade.

Alugou o predio da rua do Riachuelo n. 382, em cujo primeiro pavimento installou luxuoso consultorio medico-cirurgico, onde passou a attender sua incauta clientella.

O "Dr. Adalberto", como era elle conhecido e se fazia passar, foi surprendido hontem, pela manhã, quando applicava injecções e receitava para uma cliente de nome Lisinette Barros, residente á rua S. Christovão n. 601, c. 3.

As autoridades da 1.ª Delegacia Auxiliar, que realizaram a diligencia, apprehenderam no "consultorio" do "Dr. Adalberto", varias caixas de remedios.

"Principe Negro" foi autuado em flagrante pelo dr. Dulcidio Gonçalves, 1.º delegado auxiliar.

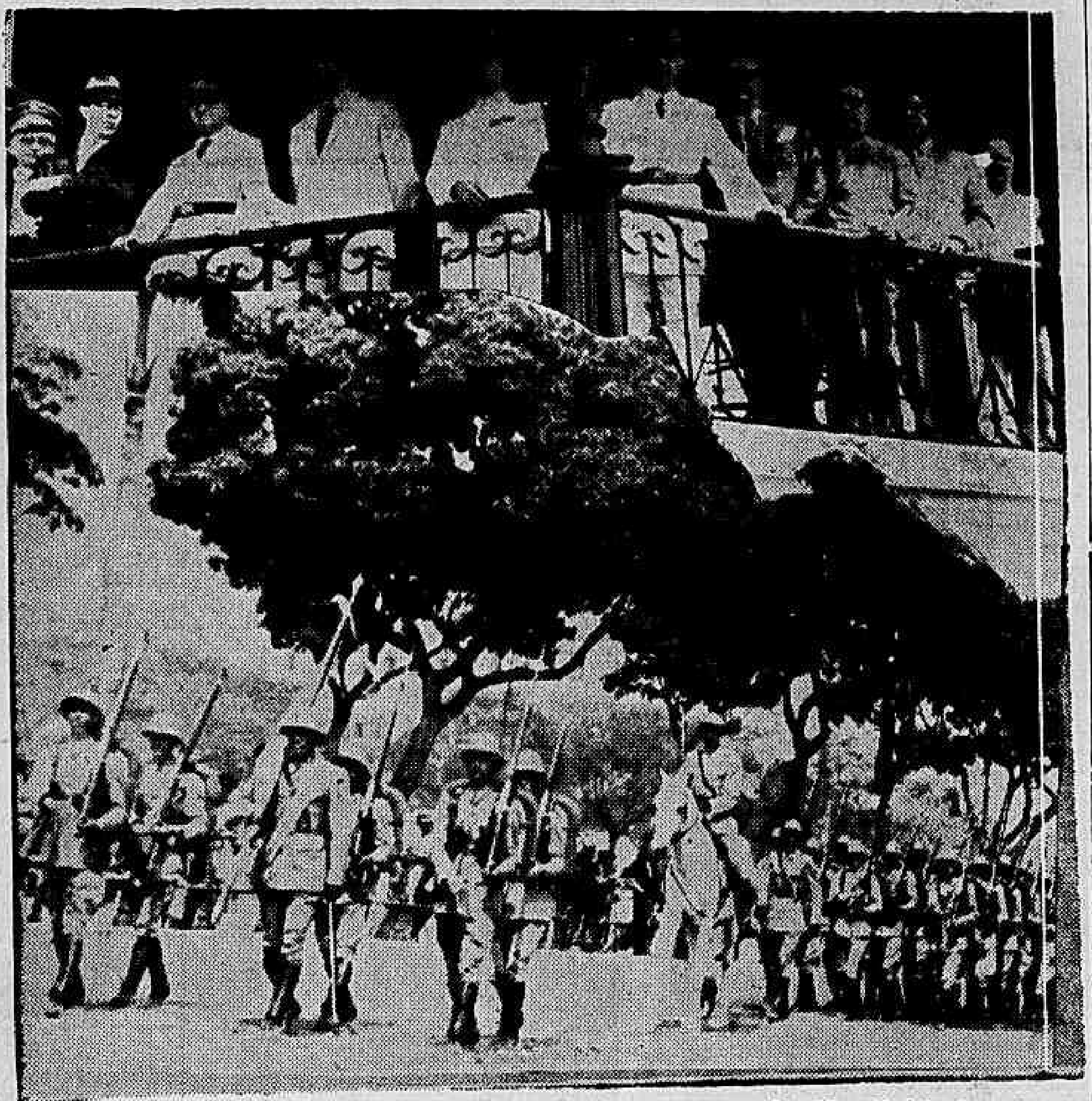

Dois aspectos da solennidade de hontem, no Campo de São Christovão

O EXERCITO HOMENAGEADO PELA FORÇA POLICIAL DE MINAS

A Magnifica Manhã de Hontem no Campo de São Christovão — Estiveram Presentes os Ministros da Guerra, Marinha e da Educação e o Governador do Grande Estado Montanhez — O 6.º Batalhão Regressou a Bello-Horizonte Hontem á Noite

O Exercito recebeu, na manhã de hontem, significativa homenagem que lhe foi prestada pela Força Policial do Estado de Minas Geraes, representada pelo 6.º Batalhão, vindo a esta capital afim de tomar parte na grande parada militar commemorativa da data de 7 de setembro e constante de uma demonstração dessa Força no Campo de S. Christovão.

A esse exercicio compareceram os ministros Eurico Dutra, Aristides Guilhem e Gustavo Capanema, governador Benedicto Valladares, dr. Waldemar Luz, director da E. F. C. B.; generaes Góes Monteiro, Silva Junior, Franco Ferreira, Heitor Borges, Firmo Freire, coroneis C. de Albuquerque e J. Agostinho dos Santos, chefes, respectivamente, da Casa Militar do governo de Minas e do Gabinete do ministro da Guerra; numerosos officiaes do Exercito e da Marinha, commissões de officiaes da Policia Militar desta capital e do Corpo de Fuzileiros Navaes, representantes da imprensa e pessoas gradas.

No pavilhão central do campo, de onde as autoridades assistiram á demonstração, viam-se muitas pessoas do povo que procuraram dar um aspecto festivo aos exercicios com os seus applausos.

O 6.º Batalhão, que se compõe de 561 homens, foi manobrado pelo seu commandante, tenente-coronel Vicente Torres Junior, com muita segurança e perfeito controle, dando essa tropa auxiliar uma mostra do seu gráu de instrucção e disciplina.

Encerrando a demonstração, em homenagem ao Exercito e aos ministros da Guerra, Marinha e Educação e Saude, ali presentes, as praças entoaram duas lindas canções, ouvindo-se por ultimo uma prolongada salva de palmas. Em seguida, o general Eurico Dutra felicitou o governador sr. Benedicto Valladares pela "excellente impressão que teve do que acabava de assistir".

O 6.º Batalhão, que tem o seu quartel em Bello Horizonte, regressou hontem, á noite, em trens especiaes.

Colhido por auto

Quando tentava atravessar a rua Goyaz, onde reside no numero 682, foi colhido por automovel, em consequencia de que soffreu fractura na coxa esquerda, o octogenario José Gomes, brasileiro, viuvo e funccionario publico aposentado.

A Homenagem Ao Poeta Augusto Frederico Schmidt

O almoço offerecido a Augusto Frederico Schmidt em homenagem á publicação do seu mais recente livro de poemas — "Estrella Solitaria" — foi como frisamos hontem, uma verdadeira consagração. E consagração nacional, dos vultos exponenciaes do governo, da intellectualidade, das classes conservadoras e de todas as classes. Consagração de que este cliché dá apenas uma leve idéa, com a mesa de honra — onde se sentaram, além do homenageado, os ministros Francisco Campos, Oswaldo Aranha, Gustavo Capanema e Sousa Costa — e um aspecto de uma das outras mesa